

*Red de Agentes de Empleo y Desarrollo
Local de la Región de Murcia*

**Catálogo de Servicios a
Empresas y Emprendedores**



Región de Murcia
Consejería de Educación,
Universidades y Empleo

ser
Servicio Regional de
Empleo y Formación

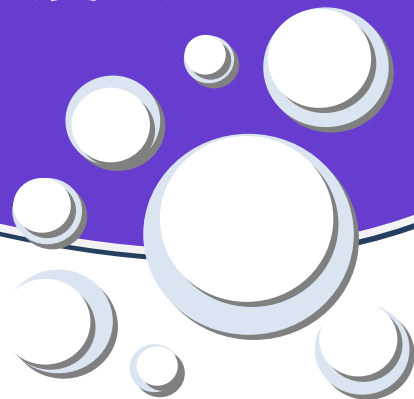

1. INFORMACIÓN SOBRE OPORTUNIDADES DE NEGOCIO.

- 1.1. Catálogo de ideas de negocio viables en el municipio.
- 1.2. Información sobre el resultado de estudios de mercado y análisis sectoriales relacionados con nichos de mercado en el municipio.

2. ASESORAMIENTO A EMPRENDEDORES.

- 2.1. Análisis del perfil del emprendedor.
- 2.2. Evaluación de la idea de negocio.
- 2.3. Asesoramiento y seguimiento en la elaboración del Plan de Empresa.
- 2.4. Asesoramiento en la elección de la forma jurídica.
- 2.5. Apoyo en los trámites de creación y constitución.

3. SERVICIOS PUNTO PAE.

- 3.1. Información sobre las características de la Sociedad Limitada Nueva Empresa (SLNE), la Sociedad de Responsabilidad Limitada (SRL) y el Empresario individual
- 3.2. Realización de la tramitación para la constitución de empresas mediante el sistema de tramitación telemática.
- 3.3. Inscripción inicial del empresario en la seguridad social y alta inicial de trabajadores.
- 3.4. Inscripción en la Agencia de Protección de Datos.
- 3.5. Solicitud de nombre y/o marca comercial.

4. ASESORAMIENTO SOBRE FINANCIACIÓN.

- 4.1. Información sobre las diferentes alternativas financieras basadas en el Proyecto Empresarial.
- 4.2. Asesoramiento en la solicitud de financiación y en la elaboración de la documentación necesaria.
- 4.3. Información sobre las subvenciones y ayudas a la creación y consolidación de empresas.

5. CAPTACIÓN DE INVERSIONES EN COLABORACIÓN CON EL INFO.

- 5.1. Asesoramiento sobre colaboración entre inversores y emprendedores: sociedades capital riesgo, Business-Angels, y otros inversores públicos o privados.
- 5.2. Servicio a inversores y atracción de nuevas empresas al municipio: mapa de recursos del municipio, desarrollo de programas de incentivos, colaboración inversor-Ayuntamiento.

6. ASESORAMIENTO EN LOS TRÁMITES MUNICIPALES.

- 6.1. Información sobre tasas, licencias y documentación necesaria para iniciar una actividad empresarial, así como los permisos necesarios a solicitar en otras administraciones.

6.2. Información sobre bonificaciones, subvenciones y exenciones fiscales municipales relacionadas con al actividad empresarial.

7. BÚSQUEDA DE ALOJAMIENTO EMPRESARIAL.

7.1. Información de los viveros de empresas de la zona y características de los locales disponibles.

7.2. Facilitar la puesta en marcha de empresas, dinamizando locales comerciales, públicos o privados, en zonas de interés.

7.3. Información y asesoramiento sobre localización de suelo industrial y naves industriales en el municipio y en la Región.

8. ASESORAMIENTO LABORAL.

8.1. Asesoramiento sobre los procesos de selección de personal y búsqueda de trabajadores.

8.2. Información sobre los servicios de intermediación del SEF.

8.3. Asesoramiento sobre las características de los contratos de trabajo más adecuados a las necesidades de la empresa.

8.4. Información sobre bonificaciones e incentivos en la contratación.

8.5. Información y ayuda en la gestión sobre la realización de prácticas no laborales por parte de personas desempleadas.

9. FORMACIÓN.

9.1. Detección de necesidades formativas.

9.2. Información sobre los programas de formación.

9.3. Información sobre portales formativos (form@carm, aula mentor).

9.4. Ayuda a empresas en la tramitación de la formación solicitada.

9.5. Colaboración en al organización de seminarios, jornadas y talleres, adecuada a las necesidades de cada empresa.

10. DIRECTORIO EMPRESARIAL.

10.1. Directorio de Empresas Municipal.

10.2. Directorios de Empresas Regional.

11. FOMENTO DEL ASOCIACIONISMO Y LA COOPERACIÓN EMPRESARIAL.

11.1. Asesoramiento e información sobre la constitución de asociaciones empresariales (trámites, estatutos, registro, cesión de locales para reuniones).

11.2. Organización e información sobre actuaciones que fomenten la cooperación empresarial (ferias y rutas).

11.3. Organización de foros empresariales de intercambio de experiencias y otras acciones de cooperación con otros territorios.



CONTACTOS DE LA RED DE AGENTES DE EMPLEO Y DESARROLLO LOCAL DE LA REGIÓN DE MURCIA

AYUNTAMIENTO	TELÉFONO	CORREO ELECTRÓNICO
Abanilla	968 684 000	desarrollolocal@abanilla.es
Abarán	968 451 236//646 633 174	victoria-ivan@hotmail.com
Águilas	968 418 851	desarrollo@ayuntamientodeaguilas.org
Albudeite	968 667 502 Ext. 3	franbeltran@albudeite.com
Alcantarilla	968 895 056	fomento@alcantarilla.es
Aledo	968 484 422	desarrollolocal@aledo.es
Alguazas	968 620 022	adl@alguazas.es
Alhama de Murcia	868 921 084	desarrollo@alhamademurcia.es
Archena	968 670 000	miguelpalazon@archena.es
Beniel	968 600 587	adl@beniel.es
Blanca	968 775 034	alvaro1@regmurcia.com
Bullas	968 654 868//618 057 195	pedro.garcia@bullas.es
Calasparra	968 720 044	p.galipienso@calasparra.org
Campos del Río	658 915 035	Isa.rodriguez@camposdelrio.es
Caravaca de la Cruz	968 701 003	antoniorobles@caravacadelacruz.es
Cartagena	968 128 977	adle@ayto.cartagena.es
Cehegín	968 740 400	adl@cehegín.es
Ceutí	968 690 151	orientación@ceuti.es
Cieza	968 760 800 Ext. 2305	belen.menchon@cieza.es
Fortuna	968 685 103	adesarrollolocal@aytofortuna.es
Fuente Álamo	968 597 201 Ext. 304	georgina@ayto-fuentealamo.es
Jumilla	968 782 020	deslocal@jumilla.org

CONTACTOS DE LA RED DE AGENTES DE EMPLEO Y DESARROLLO LOCAL DE LA REGIÓN DE MURCIA

La Unión	968 560 660 Ext. 7004	adl@ayto-launion.org
Las Torres de Cotillas	968 624 518 Ext.2103	blas.cordoba@lastorresdecotillas.es
Librilla	968 658 037	jcortes@librilla.es / finaruiz@librilla.es
Lorca	968 464 122	info.emprender@lorca.es
Lorquí	968 690 001	agentedesarrollo@lorqui.es
Los Alcázares	968 575 047 Ext. 2324	mjveraaytolosalcazares@gmail.com
Mazarrón	968 339 322	adl2@mazarron.es
Molina de Segura	968 388 500 Ext. 3203	fomentodeempleo@molinadesegura.es
Moratalla	968 730 001	adl@ayuntamientomoratalla.net
Mula	666 490 422	mibernon@aytomula.es
Murcia	968 272 167	agentesdesarrollo@ayto-murcia.es
Ojós	968 698 652	agenciadesarrollo.localdeojos@gmail.com
Pliego	968-666 321	maria@pliego.org
Puerto Lumbreras	968 403 107	cdl@puertolumbreras.es
Ricote	968 697 063	info@adl-ricote.com
San Javier	968 334 185	adl@sanjavier.es
San Pedro del Pinatar	968 183 616	carlosmoreno@sanpedrodelpinatar.es
Santomera	968 863 192	vivero@ayuntamientodesantomera.com
Torre-Pacheco	968 585 838	desarrollo.local@torrepacheco.es
Totana	968425003	gertrucanovas@totana.es
Ulea	968 698 211	adl@ulea.info
Villanueva del Segura	968 698 186	centroempleo@aytovillanueva.net
Yecla	968 754 100	adl@yecla.es



Región de Murcia
Consejería de Educación,
Universidades y Empleo



**Servicio Regional de
Empleo y Formación**

