



***INFORME DE PERSPECTIVAS EMPRESARIALES Y
NECESIDADES FORMATIVAS Y OCUPACIONALES
DE LA REGIÓN DE MURCIA***

Servicio Regional de Empleo y Formación
Observatorio Ocupacional
Febrero de 2013



INTRODUCCIÓN

El escenario de un mercado laboral cambiante, y que ve redefinidos sus elementos constitutivos constantemente, impone la necesidad de utilizar instrumentos de previsión, que permitan orientar la toma de decisiones en la elaboración de las políticas de empleo. La mejora del servicio que presta el Servicio Regional de Empleo y Formación (en adelante SEF), tanto a empresas como a trabajadores, pasa por una mayor adecuación de las actuaciones en materia de empleo a las necesidades futuras del mercado laboral.

Por otra parte, la planificación de la oferta formativa es una parte muy importante en el proceso de formulación de las políticas activas de fomento del empleo que lleva a cabo el SEF. La oferta de formación profesional para el empleo tiene por objeto ofrecer a los trabajadores, tanto ocupados como desempleados, una formación ajustada a las necesidades del mercado de trabajo. Debe atender a los requerimientos de productividad y competitividad de las empresas, y a las aspiraciones de promoción profesional y desarrollo personal de los trabajadores, de forma que les capacite para el desempeño cualificado de las distintas ocupaciones y para el acceso al empleo.

En base a lo anteriormente expuesto, la encuesta que se presenta tiene por objeto, por un lado, servir como herramienta activa de prognosis laboral, complementando las proyecciones de tipo econométrico existentes.

Los cambios en el entorno productivo y laboral desde que se hiciera la primera encuesta, así como las novedades introducidas en el marco



legislativo en el que se enmarcan las políticas activas de empleo, han hecho que sea necesario plantear cambios en el cuestionario, la fase muestral y la forma de organización del trabajo de campo y de recogida de los datos.

Entre los cambios introducidos, en primer lugar está la modificación del cuestionario para adecuarlo a los objetivos descritos con anterioridad, aumentando la pertinencia, la concreción y la utilidad de la información recabada. Para ello se ha añadido un módulo de preguntas de prospectiva que proporcionen orientaciones útiles sobre el devenir futuro de la economía y de la evolución del empleo.

El muestreo se modificó para aumentar su utilidad de cara a la consecución de los objetivos perseguidos, estratificando la muestra por sección de actividad económica.

La tercera novedad importante fue la utilización de la figura de los “promotores de empleo” como encuestadores, de forma que la encuesta pasará a ser semi-presencial en lugar de totalmente on-line como fue en las dos anteriores ocasiones. Las ventajas de la encuestación presencial son de sobra conocidas, permitiendo, entre otras, una mejor orientación y asesoramiento al encuestado, así como permitir captar fallas en el cuestionario o en el proceso que permitan mejorar los resultados finales obtenidos.



OBJETIVOS

Objetivo General

El objetivo general de la encuesta era recabar de los empleadores murcianos información que permita detectar aquellos ámbitos y sectores con mayor potencial de creación empleo, anticipar tendencias del mercado laboral, identificar oportunidades de negocio, así como detectar las carencias formativas y competenciales entre la población activa de la Región de Murcia de cara a la planificación de las políticas activas de empleo y formación del Servicio Regional de Empleo y Formación de la Región de Murcia.

Objetivos Específicos

- Prever la posible evolución del empleo en la Región de Murcia.
- Conocer las intenciones de contratación de los empleadores.
- Conocer nuevas oportunidades de negocio que puedan surgir en el medio plazo.
- Detectar ámbitos de actividad en declive.
- Recabar de los empleadores información sobre perspectivas del mercado laboral.



- Conocer la opinión de los empleadores de la Región de Murcia respecto a la formación y competencias necesarias para cubrir de forma adecuada las necesidades ocupacionales de las empresas.
- Analizar y presentar por secciones de actividad los resultados obtenidos.
- Hallar posibles relaciones entre las distintas variables que componen el cuestionario, que permitan establecer conclusiones específicas.

RESULTADOS OBTENIDOS

A partir de los resultados de los cuestionarios completados por los empleadores, el Observatorio Ocupacional del SEF realizó un análisis y explotación de los datos que permitió ofrecer los siguientes datos:

- Previsión de evolución del empleo por sectores de actividad.
- Proporción de empleadores con intenciones de realizar contrataciones en el medio plazo.
- Ocupaciones más necesarias en medio plazo.
- Nuevas oportunidades de negocio
- Ámbitos de actividad en declive
- Proporción de empleadores según sus previsiones sobre cómo será la situación para encontrar empleo.



- Competencias y formación necesaria para cubrir de manera adecuada las necesidades ocupacionales de los empleadores.
- Ocupaciones en las que se detectan carencias formativas en el mercado



METODOLOGÍA

Se trata de un estudio prospectivo a través de encuesta de administración periódica a una muestra de empleadores de la Región de Murcia. El muestreo fue probabilístico, por cuotas.

Cuadro 1: Ficha técnica

Tamaño de la muestra: 620 encuestas

Nivel de significatividad: 95%

Margen de error: ± 0.03911 para el conjunto de la Región

Tipo de muestreo: Estratificado por rama de actividad

Método de recogida: Presencial por medio de los promotores de empleo.

La muestra seleccionada se estratificó en función de la sección de actividad económica, en base a la clasificación CNAE 2009, que es la que se muestra en la siguiente tabla:



COD.	TITULO CNAE 2009
A	Agricultura, ganadería, silvicultura y pesca
B	Industrias extractivas
C	Industria manufacturera
D	Suministro de energía eléctrica, gas, vapor y aire acondicionado
E	Suministro de agua, actividades de saneamiento, gestión de residuos y descontaminación
F	Construcción
G	Comercio al por mayor y al por menor; reparación de vehículos de motor y motocicletas
H	Transporte y almacenamiento
I	Hostelería
J	Información y comunicaciones
K	Actividades financieras y de seguros
L	Actividades inmobiliarias
M	Actividades profesionales, científicas y técnicas
N	Actividades administrativas y servicios auxiliares
O	Administración Pública y defensa; Seguridad Social obligatoria
P	Educación
Q	Actividades sanitarias y de servicios sociales
R	Actividades artísticas, recreativas y de entretenimiento
S	Otros servicios
T	Actividades de los hogares como empleadores de personal doméstico; actividades de los hogares como productores de bienes y servicios para uso propio
U	Actividades de organizaciones y organismos extraterritoriales



La selección de las empresas a encuestar se hizo a partir del registro de contratos del Servicio Regional de Empleo y Formación, una vez depurados los mismos.

Una vez establecida la muestra de empresas a encuestar, se procedió al trabajo de campo. Para esta fase se contó con la colaboración del personal que presta sus servicios como promotor de empleo, que actuaron como encuestadores.

CUESTIONARIO

El cuestionario consta de una serie de preguntas, en su mayor parte, con opciones de respuesta cerradas.

El cuestionario se ha planteado para cubrir los siguientes módulos de información:

- Datos clasificatorios: se recogerán algunos datos muy básicos que permitan clasificar a las empresas encuestadas, la zona geográfica de localización, el tamaño de la empresa y el ámbito de actividad.
- Módulo de preguntas prospectivo sobre ámbitos de actividad que presenten nuevas oportunidades de negocio, confianza empresarial en el devenir de la situación económica y previsiones de variación del empleo dentro de la empresa.



- Módulo de preguntas sobre carencias y necesidades ocupacionales y formativas, tanto de los perfiles profesionales existentes del mercado, como de los trabajadores ya ocupados en la empresa.

La clasificación por módulos anterior se hizo a efectos exclusivamente analíticos y, por lo tanto, no implica que las preguntas se agruparan en bloques en base al orden descrito, sino que se intercalaron unas preguntas y otras en aras a conseguir una mayor tasa de respuesta y una mejor comprensión del cuestionario por parte del entrevistado.

1. DATOS DESCRIPTIVOS

Descripción de empresas encuestadas

El número total de encuestas realizadas en este estudio ha sido de 620.

Se han distribuido los tamaños de las empresas en función del número de empleados en 4 intervalos. Algo más de dos tercios del total de empresas encuestadas tenían un número de trabajadores igual o inferior a 10, teniendo casi la mitad las empresas un número de trabajadores inferior o igual a 5. Se trata pues, en su mayor parte, de pequeñas empresas, como se puede apreciar en el gráfico 1.1.

G.1.1 Número de empresas por tamaño

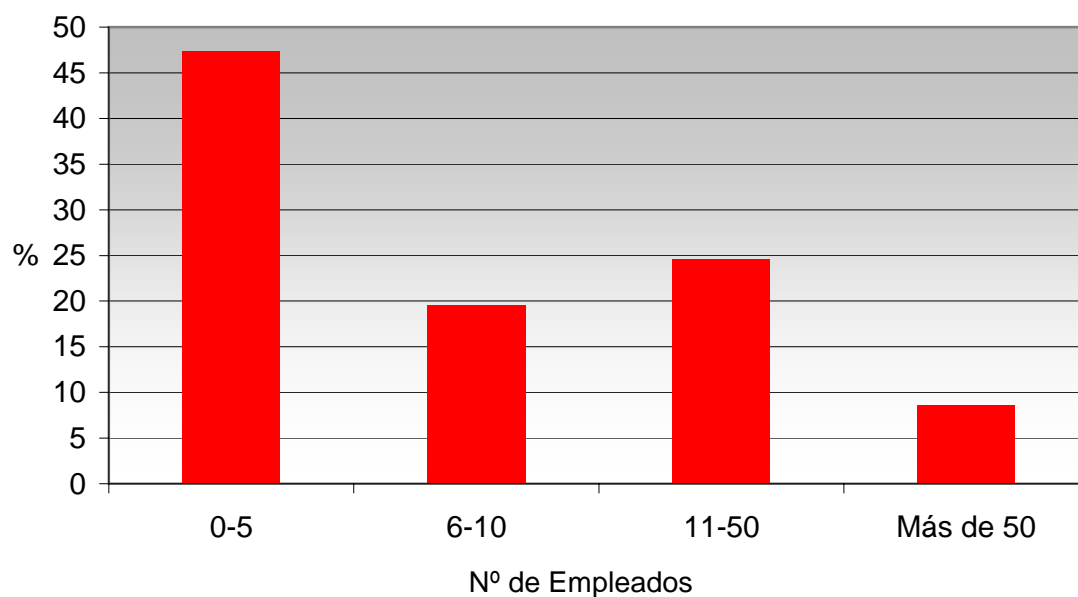

Por sectores de actividad, del total de empresas encuestadas casi el 70% pertenecen al sector servicios, que, por otra parte, es el sector que está compuesto por más secciones de actividad, le sigue la industria con un 18,23% de las empresas encuestadas. Por su parte las empresas agrícolas representan el 6,45% y las de la construcción un 5,48% del total.

T.1.1 Número de empresas según sector de actividad

SECTOR	Nº EMPRESAS	%
AGRICULTURA	40	6,45
CONSTRUCCION	34	5,48
INDUSTRIA	113	18,23
SERVICIOS	433	69,84
TOTAL	620	100

Según la Comisión Local de Empleo en que se localiza la empresa un poco menos de la mitad de empresas encuestadas se repartían entre el campo de Cartagena y la Huerta de Murcia, seguidas del Alto y Bajo Guadalentín, con un 13,39% y la Vega Media con un 12,26%. Las diferencias que se aprecian en la distribución territorial de las empresas encuestadas se deben a que la estratificación de la muestra no se ha realizado en base a factores territoriales sino de actividad económica.

T. 1.2. Número de empresas por Comisión Local de Empleo

COMISIÓN	Nº EMPRESAS	%
Altiplano	24	3,87
Alto y Bajo Guadalentín	83	13,39
Campo de Cartagena	152	24,52
Huerta de Murcia	147	23,71
Mar Menor	58	9,35
Noroeste	39	6,29
Oriental y Río Mula	6	0,97
Valle de Ricote y Vega Alta	35	5,65
Vega Media	76	12,26
TOTAL	620	100

2. PERSPECTIVAS EMPRESARIALES

Al ser preguntadas por la evolución de la plantilla de la empresa a final de año si se compara con la existente en el momento de realización de la encuesta la mayoría de las empresas, un 66% respondió que se mantendría igual, mientras que solamente un 16% respondió que la plantilla aumentaría G.2.1. También se ha calculado la **“proyección de empleo neto”** consistente en el saldo entre las empresas que han contestado que su plantilla aumentaría y las que han contestado que la misma disminuiría. Para el conjunto de las empresas encuestadas esta proyección arroja un balance próximo a cero por lo que de los datos recabados se deriva que las previsiones pesimistas de los empresarios (aumento de la plantilla) se compensan con las optimistas (disminución de la plantilla).

G. 2.1 Evolución de la plantilla de la empresa

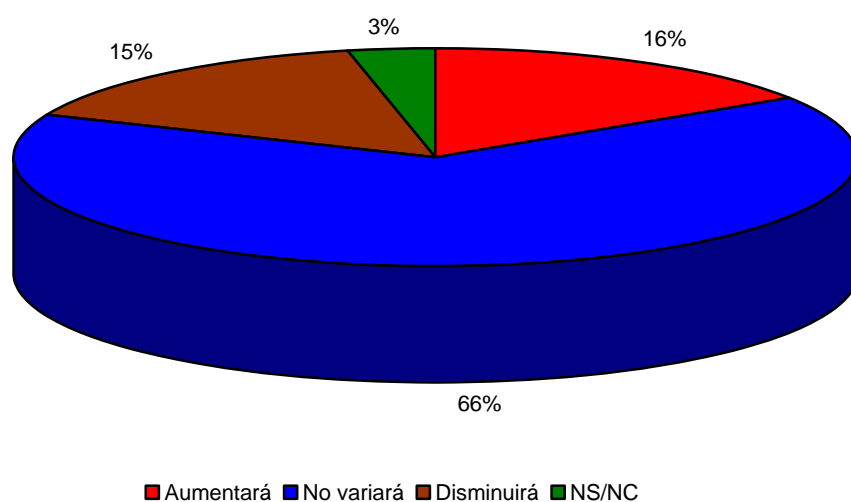

Analizados los datos por sectores de actividad económica las empresas agrícolas respondieron en mayor medida que sus plantillas iban a aumentar, concretamente un 20% de las encuestadas así lo hicieron. Por otro lado las empresas del sector servicios son las que han manifestado que su número de empleados disminuirá en mayor medida que las demás, un 17,32% de las mismas. También se aprecia que las previsiones de contratación de los empleadores son más optimistas en agricultura, donde la proyección neta es de 7,50 puntos y en industria, donde es de 5,31 puntos. Mientras tanto, la perspectiva en el sector servicios es negativa, concretamente de -1,62 puntos, dato a tener en cuenta ya que es el sector que, con diferencia, emplea a un mayor número de personas en la Región de Murcia.

2.1 Evolución de la plantilla de la empresa por sector

SECTOR	(A)		(D)		Proyección de empleo neto (A-D)
	Aumentará	No variará	Disminuirá	NS/NC	
AGRICULTURA	20,00	62,50	12,50	5,00	7,50
CONSTRUCCION	14,71	67,65	11,76	5,88	2,94
INDUSTRIA	15,04	71,68	9,73	3,54	5,31
SERVICIOS	15,70	64,20	17,32	2,77	-1,62

G.2.2 Proyección de empleo neto por sector

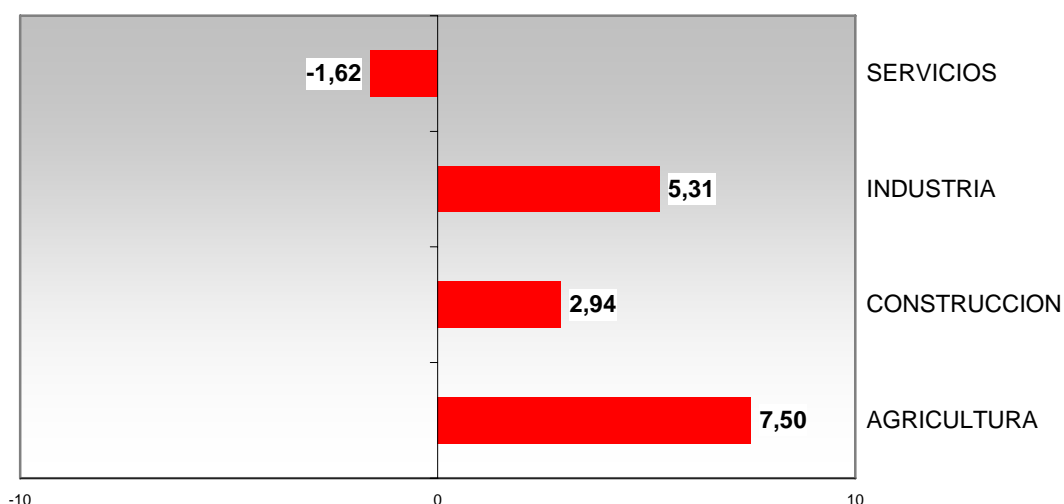

En función del número de trabajadores que tienen las empresas encuestadas, son las de un tamaño medio las que responden en mayor medida que la plantilla de su empresa aumentará. Por otro lado las que más manifiestan que su plantilla no variará son las más pequeñas y, finalmente, de entre todos los intervalos los que afirmaron en mayor grado que su empresa disminuiría su plantilla fueron las que tenían entre 6 y 10 empleados. En el gráfico 2.2 se puede apreciar cómo tanto las empresas más pequeñas como las más grandes no experimentan una variación significativa, mientras que las pequeñas entre 6 y 10 empleados presentan un balance neto en sus previsiones claramente negativo al contrario de las empresas de tamaño medio cuyo saldo neto es de 9,87 puntos.

2.2 Evolución de la plantilla de la empresa por tamaño

Intervalo de tamaño	(A)		(D)		NS/NC	Proyección de empleo neto (A-D)
	Aumentará	No variará	Disminuirá			
0-5	11,95	71,33	12,63	4,10	-0,68	
6-10	15,57	59,84	23,77	0,82	-8,20	
11-50	23,68	59,21	13,82	3,29	9,87	
Más de 50	15,09	66,04	15,09	3,77	0,00	

G.2.3 Proyección de empleo neto por tamaño empresa

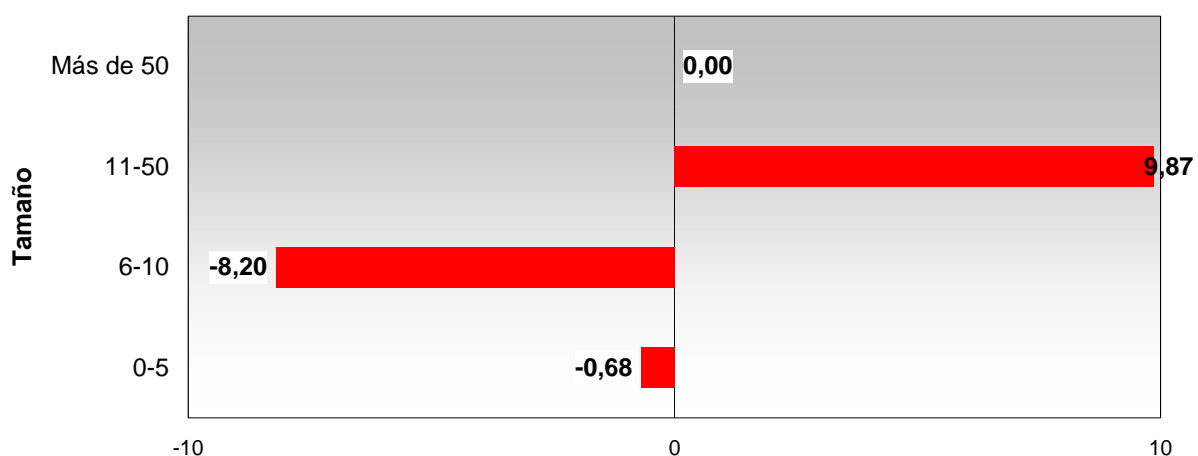

Situación para encontrar empleo

Al ser preguntadas por cómo creían que sería la situación para encontrar un empleo a fin de año en el sector al que pertenece la empresa comparado con el momento de realización de la misma el pesimismo es evidente al responder tan sólo un 6,47% de las empresas que sería “mejor que ahora” y casi un 90% respondieron que sería “igual o peor que ahora”.

2.3 Situación para encontrar empleo

SITUACIÓN	% EMPRESAS
Mejor que ahora	6,47
Peor que ahora	44,34
Igual que ahora	45,15
NS/NC	4,05
Total	100,00
Balance de expectativas	-37,86

De forma análoga a la pregunta anterior se calculó para ésta el saldo entre las respuestas que denotaban mayor optimismo con respecto a las posibilidades de encontrar empleo en su sector (“Mejor que ahora”) y aquellas más pesimistas (“Peor que ahora”). A este saldo lo denominamos **“balance de expectativas”**. En nuestra encuesta este balance es de -37,86 puntos lo que indica, por un lado que el número de empresarios pesimistas con respecto a la posibilidad de encontrar empleo superaba al número de empresarios optimistas, y, por otro, que se produce en un grado importante al ser tan elevada la diferencia.

Al analizar el balance de expectativas apreciamos que existe una relación directa entre el tamaño de la empresa y grado de pesimismo que manifiestan las mismas ante la perspectiva de que un trabajador tipo encuentre un empleo. Concretamente, pese a que, como hemos ya mencionado, el saldo es negativo en

general, éste es siempre menor conforme la empresa es de mayor tamaño, tal y como se aprecia en la T.2.4.

T. 2.4. Situación para encontrar empleo según tamaño de la empresa

Intervalo de tamaño	Mejor que ahora (A)	Igual que ahora	Peor que ahora (B)	NS/NC	Balace de expectativas (A-B)
0-5	5,46	42,66	48,81	3,07	-43,34
6-10	5,79	41,32	47,11	5,79	-41,32
11-50	7,28	49,01	37,75	5,96	-30,46
Más de 50	11,32	56,60	32,08	0,00	-20,75

Por sector los empresarios que menos pesimistas se muestran con respecto a la situación general para encontrar empleo son los del sector agrícola, con un saldo de -25,64 puntos y los de la industria, con un saldo de -29,20 puntos. Mientras que la construcción con -38,24 puntos de diferencia y el sector servicios con -41,20 son mucho más pesimistas. Si analizamos las secciones de actividad correspondientes al sector servicios, veremos cómo existen importantes diferencias en el balance de expectativas entre las diferentes actividades que lo componen.

T.2.5. Situación para encontrar empleo por sector

Intervalo de tamaño	Mejor que ahora (A)	Igual que ahora	Peor que ahora (B)	NS/NC	Balace de expectativas (A-B)
Agricultura	10,26	48,72	35,90	5,13	-25,64
Construcción	8,82	44,12	47,06	0,00	-38,24
Industria	6,19	51,33	35,40	7,08	-29,20
Servicios	6,02	43,29	47,22	3,47	-41,20

G. 2.4 Situación para encontrar empleo por sector

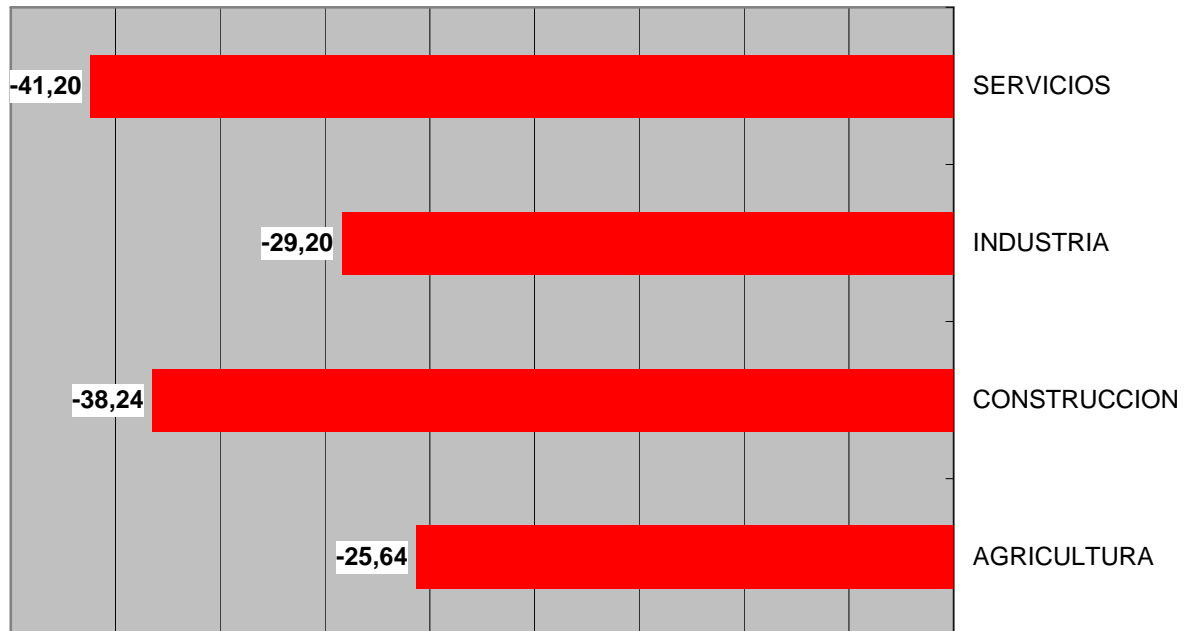

Concretamente, en los servicios se concentran las secciones más pesimistas como las Actividades Inmobiliarias, Otros Servicios (compuesto por actividades asociativas, de reparación y de servicios personales como reparación o acondicionamiento físico) o la Hostelería, pero también las que lo son menos como las Actividades Administrativas y de Servicios Auxiliares, las de Información y Comunicaciones o las Actividades Sanitarias y de Servicios Sociales tal y como se puede observar en la tabla 2.6.

T.2.6. Situación para encontrar empleo por sector

SECCION DE ACTIVIDAD	Mejor que ahora	Igual que ahora	Peor que ahora	NS/NC	BALANCE DE EXPECTATIVAS
L - ACTIVIDADES INMOBILIARIAS	0,00	26,67	73,33	0,00	-73,33
S - OTROS SERVICIOS	2,27	34,09	61,36	2,27	-59,09
I - HOSTELERIA	3,23	32,26	61,29	3,23	-58,06
R - ACTIVIDADES ARTÍSTICAS, RECREATIVAS Y DE ENTRETENIMIENTO	0,00	34,62	53,85	11,54	-53,85
G - COMERCIO AL POR MAYOR Y AL POR MENOR, REPARACIÓN DE VEHÍCULOS DE MOTOR Y MOTOCICLETAS	0,00	38,46	51,92	9,62	-51,92



P - EDUCACIÓN	4,17	41,67	54,17	0,00	-50,00
F - CONSTRUCCION	8,82	44,12	47,06	0,00	-38,24
H - TRANSPORTE Y ALMACENAMIENTO	12,00	40,00	48,00	0,00	-36,00
M - ACTIVIDADES PROFESIONALES, CIENTÍFICAS Y TÉCNICAS	2,63	60,53	36,84	0,00	-34,21
C - INDUSTRIA MANUFACTURERA	10,34	44,83	41,38	3,45	-31,03
B - INDUSTRIAS EXTRACTIVAS	0,00	65,22	26,09	8,70	-26,09
A - AGRICULTURA, GANADERIA, SELVICULTURA, PESCA	10,26	48,72	35,90	5,13	-25,64
K - ACTIVIDADES FINANCIERAS Y DE SEGUROS	16,13	41,94	38,71	3,23	-22,58
E - SUMINISTRO DE AGUA, ACTIVIDADES DE SANEAMIENTO, GESTIÓN DE RESIDUOS Y DESCONTAMINACIÓN	3,57	57,14	25,00	14,29	-21,43
Q - ACTIVIDADES SANITARIAS Y DE SERVICIOS SOCIALES	6,25	68,75	25,00	0,00	-18,75
J - INFORMACION Y COMUNICACIONES	18,18	31,82	36,36	13,64	-18,18
N - ACTIVIDADES ADMINISTRATIVAS Y SERVICIOS AUXILIARES	16,22	51,35	29,73	2,70	-13,51



3. OPORTUNIDADES DE NEGOCIO

De un análisis conjunto de la encuesta y de los grupos de discusión que se constituyeron para completar la misma podemos detectar ámbitos de actividad económica que presentarían potenciales oportunidades de negocio, así como aquellos otros que no.

Pese a que el clima de confianza empresarial es de una fuerte incertidumbre y de contracción de las expectativas de mejora económica, existen algunas empresas que están encontrando oportunidades tanto para crecer como, sobre todo, para situar la actividad en unos niveles que permitan mantener los puestos de trabajo de las mismas.

Principalmente existe una gran diferencia entre las empresas que apuestan por la exportación que suelen ser las que producen bienes de consumo y de equipo, así como cierto tipo de servicios susceptibles de ser internacionalizados, y otras que, por otras razones, como por ejemplo el estar ligadas por su naturaleza al territorio, como la construcción (F), actividades inmobiliarias (L) o el sector del suministro de energía (D) no lo hacen. Pero hay que ser conscientes de que no todas las empresas han querido o no han sabido emprender el camino de la internacionalización. Los que si lo han hecho están empezando ahora a ver los frutos de un camino que ya habían iniciado con anterioridad a la época de crisis, bien como opción estratégica de diversificación de negocio o apertura de nuevos mercados o como única opción ante la fuerte caída de la demanda interna de nuestro país. Sea como fuere gracias a la actividad exportadora muchas de estas empresas están pudiendo mantener su actividad en unos niveles óptimos, incluso llegando a “no notar la crisis”. Hay que señalar que la actividad exportadora se

configura como un proceso a largo plazo que requiere una importante especialización y capacitación de ciertos departamentos de la misma.

Junto con el aumento del volumen global exportador, una de las nuevas tendencias detectadas es el aumento de la internacionalización de las pequeñas y medianas empresas, ya que las grandes, en gran medida, ya lo estaban.

Hay que señalar también, la reducida inversión en innovación excepto en aquellas empresas que se han abierto al exterior que no tienen más remedio con el objetivo de aumentar su competitividad.

Otra tendencia detectada es la de que las empresas tienden a “hacerse más pequeñas”, a ganar competitividad vía reducciones de personal y deflación de salarios.

Por otro lado se manifiestan dos tendencias contrapuestas entre el tejido empresarial de la Región de Murcia. De una parte, a buscar una mayor especialización y valor añadido en algunos sectores para aumentar la competitividad e la empresas y, de otra, un retorno a profesiones de bajo valor añadido y muy intensivas en mano de obra. Serían actividades, en muchos casos, de tipo tradicional y realizadas, sobre todo, por trabajadores autónomos, que por una parte responden a cierta necesidad de mercado pero que por otra que se configuran más como una opción de autoempleo, ante la imposibilidad de encontrar un trabajo asalariado.

Se detecta un reforzamiento en las empresas de aquellas actividades que aportan valor añadido a las mismas como el diseño o el marketing. En este sentido el fenómeno más reseñable es auge del comercio electrónico, lo que redundará en una demanda creciente de profesionales que con conocimientos en diseño Web, aplicaciones informáticas móviles y en redes sociales enfocadas a la venta.



Internet se configura como un mercado paralelo que permite reducir costes y ampliar el negocio, siempre que se tengan los conocimientos suficientes para enfocar el actividad emprendedora en ese sentido.

Por lo que respecta a la tendencia a la especialización de bienes y servicios, parece que están funcionando bien, por ejemplo:

- el sector de seguros especializados, que contrarresta la caída de el mercado de la aseguración tradicional (sobre todo seguros de hogar).
- En Hostelería la cocina creativa, comidas para llevar y servicios de catering.
- Los servicios para mascotas.
- La construcción encuentra algunas oportunidades en microproyectos altamente especializados y en la rehabilitación y en pequeñas obras de reforma.
- La agricultura ecológica.

Por otro lado se aprecia una tendencia consistente en un crecimiento del número de negocios que se especializan en bienes o servicios “sustitutivos” de otros de mayor costo, al tiempo que también surgen nuevas oportunidades de negocio en segmentos de demanda de mayor poder adquisitivo como el sector del lujo.

En cuanto a los primeros destacar aquellos oficios tradicionales artesanos como los zapateros, los tapiceros, la marroquinería, los adornos, la costura..., que son una opción de autoempleo. Relacionado con lo anterior está funcionando muy bien lo que podríamos denominar las tres erres: Reutilización, Reciclaje y Reparación. Junto con los negocios de remiendo y arreglo de ropa algunos talleres mecánicos y de reparación de electrodomésticos están encontrando buena acogida.



Mencionar también a las empresas dedicadas a la estética, como peluquerías, salones de belleza, de masajes, de terapias alternativas, así como a actividades deportivas (como el pádel) y al acondicionamiento físico (como, por ejemplo, gimnasios especializados o que combinan alguna de estas disciplinas: fitness, aeróbic, yoga, zumba). También las empresas de servicios personales podrían encontrar una demanda suficiente si se especializaran más y customizaran sus servicios, como por ejemplo las empresas de limpieza o aquellas que proveen especialistas para atender a las personas en situación de dependencia.

Junto con las anteriores, algunas actividades que también contarían con oportunidades de crecimiento serían las de asistencia bucodental especializada, (por ejemplo la implantología), la fisioterapia y rehabilitación y los servicios sanitarios a domicilio.

4. NECESIDADES FORMATIVAS Y OCUPACIONALES

4.1 Necesidades ocupacionales

Ante la pregunta de si tenía la empresa la intención de contratar algún trabajador durante 2012, sólo el 28% respondió afirmativamente, mientras que casi dos terceras partes contestaron que no.

G.4.1. Intención de contratación

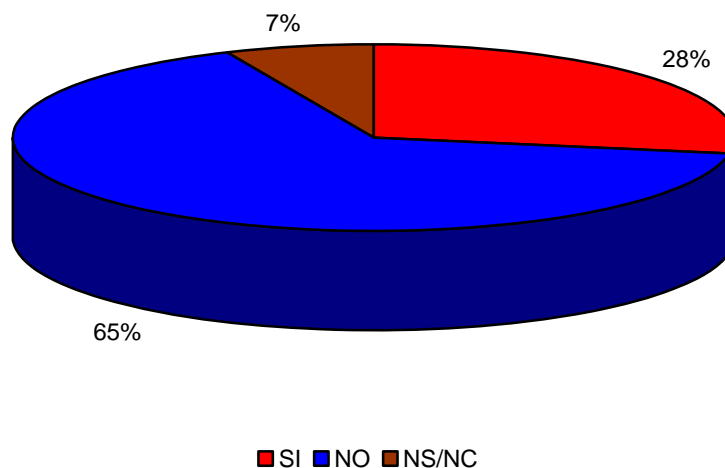

En la tabla 4.1 se listan las ocupaciones que los empleadores encuestados han señalado que tenían la intención de contratar en 2012. Se indica la frecuencia de respuestas para cada ocupación, (para un listado detallado de la probabilidad de contratar que manifiestan las empresas ver Anexo III). Si agrupamos los datos por distintas categorías ocupacionales destacan, por un lado las ocupaciones científicas y técnicas, siendo el grupo ocupacional que más se repite es el de “Profesionales de la Salud” (Médicos,



enfermeros y fisioterapeutas, entre otros) con una probabilidad relativamente alta. En las primeras posiciones de la tabla aparecen también los “Técnicos de las ciencias y de las ingenierías”, que como se puede observar en el Anexo III, corresponde a una amplia gama de ocupaciones bastante especializadas en distintos ámbitos de actividad y que presentan una probabilidad media-alta de contratación. Otras categorías ocupacionales que presentan una frecuencia reseñable es la que incluyen ocupaciones de tipo administrativo y auxiliar normalmente transversales a distintos sectores y que se incluyen dentro del epígrafe “Empleados en servicios contables, financieros, y de servicios de apoyo a la producción y al transporte”. Existe un grupo de ocupaciones, de servicios personales y de limpieza (58 y 92) y de otro grupo de profesionales de la enseñanza (22 y 23) que también conviene destacar.

T.4.1 Ocupaciones necesarias. CNO-11 a 2 dígitos

COD.	OCUPACIONES	Nº EMPRESAS
21	Profesionales de la salud	19
31	Técnicos de las ciencias y de las ingenierías	14
41	Empleados en servicios contables, financieros, y de servicios de apoyo a la producción y al transporte	13
22	Profesionales de la enseñanza infantil, primaria, secundaria y postsecundaria	12
58	Trabajadores de los servicios personales	11
92	Otro personal de limpieza	11
81	Operadores de instalaciones y maquinaria fijas	10
24	Profesionales de la ciencias físicas, químicas, matemáticas y de las ingenierías	9
73	Soldadores, chapistas, montadores de estructuras metálicas, herreros, elaboradores de herramientas y afines	9
23	Otros profesionales de la enseñanza	8
33	Técnicos sanitarios y profesionales de las terapias alternativas	8
26	Especialistas en organización de la Administración Pública y de las empresas y en la comercialización	7
43	Otros empleados administrativos sin tareas de atención al público	7
51	Trabajadores asalariados de los servicios de restauración	7
35	Representantes, agentes comerciales y afines	6
37	Profesionales de apoyo de servicios jurídicos, sociales, culturales, deportivos y afines	6
38	Técnicos de las tecnologías de la información y las comunicaciones (TIC)	6
45	Empleados administrativos con tareas de atención al público no clasificados bajo otros epígrafes	6
52	Dependientes en tiendas y almacenes	6
77	Trabajadores de la industria de la alimentación, bebidas y tabaco	6
84	Conductores de vehículos para el transporte urbano o por carretera	6



95	Peones agrarios, forestales y de la pesca	6
98	Peones del transporte, descargadores y reponedores	6
44	Empleados de agencias de viajes, recepcionistas y telefonistas; empleados de ventanilla y afines (excepto taquilleros)	5
56	Trabajadores de los cuidados a las personas en servicios de salud	5
61	Trabajadores cualificados en actividades agrícolas	5
59	Trabajadores de los servicios de protección y seguridad	4
71	Trabajadores en obras estructurales de construcción y afines	4
72	Trabajadores de acabado de construcciones e instalaciones (excepto electricistas), pintores y afines	4
74	Mecánicos y ajustadores de maquinaria	4
75	Trabajadores especializados en electricidad y electrotecnología	4
78	Trabajadores de la madera, textil, confección, piel, cuero, calzado y otros operarios en oficios	4
83	Maquinistas de locomotoras, operadores de maquinaria agrícola y de equipos pesados móviles, y marineros	4
97	Peones de las industrias manufactureras	4
27	Profesionales de las tecnologías de la información	3
29	Profesionales de la cultura y el espectáculo	3
64	Trabajadores cualificados en actividades forestales, pesqueras y cinegéticas	3
82	Montadores y ensambladores en fábricas	3
93	Ayudantes de preparación de alimentos	3
96	Peones de la construcción y de la minería	3
32	Supervisores en ingeniería de minas, de industrias manufactureras y de la construcción	2
54	Vendedores (excepto en tiendas y almacenes)	2
55	Cajeros y taquilleros (excepto bancos)	2
12	Directores de departamentos administrativos y comerciales	1
28	Profesionales en ciencias sociales	1
34	Profesionales de apoyo en finanzas y matemáticas	1
36	Profesionales de apoyo a la gestión administrativa; técnicos de las fuerzas y cuerpos de seguridad	1
76	Mecánicos de precisión en metales, ceramistas, vidrieros, artesanos y trabajadores de artes gráficas.	1
94	Recogedores de residuos urbanos, vendedores callejeros y otras ocupaciones elementales en servicios	1
Total		276

4.2 Necesidades formativas

Al ser preguntadas las empresas por si tenían dificultades para encontrar en el mercado trabajadores con la formación adecuada a las necesidades de su empresa una de cada cuatro respondió que sí, mientras que un 73% respondió que no, como se puede apreciar en el gráfico 4.2.

G. 4.2 Dificultad para encontrar trabajadores formados

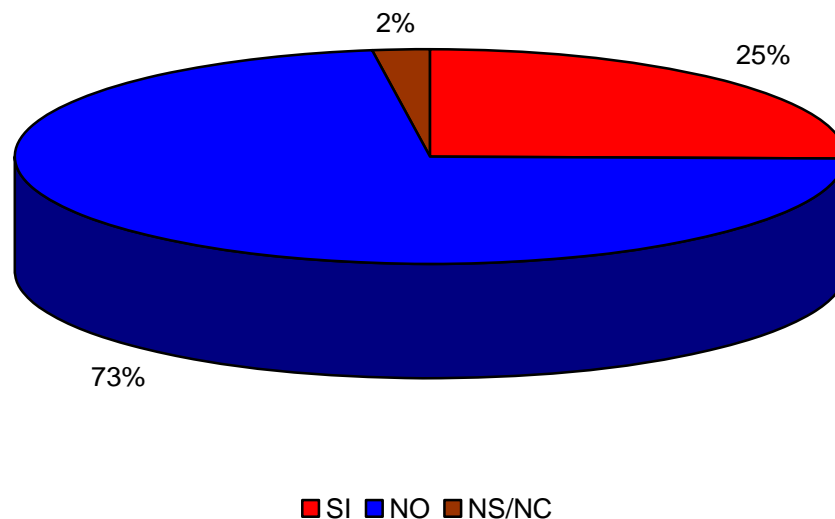

Por sectores no existen grandes diferencias en la respuesta a esta pregunta, siendo los que más manifiestan que no tienen dificultades para encontrar trabajadores formados para su empresa los empresarios de la construcción.

T. 4.2 Dificultad de encontrar trabajadores formados por sector

SECTOR	SI	NO	NS/NC
AGRICULTURA	25,00	75,00	0,00
CONSTRUCCION	20,59	79,41	0,00
INDUSTRIA	26,55	70,80	2,65
SERVICIOS	25,23	72,22	2,55

Por secciones de actividad las empresas que en mayor medida aseguran que tienen dificultades para encontrar trabajadores formados conforme a sus necesidades son las pertenecientes a la sección de Información y comunicaciones (J), con un 45,45% de



respuestas afirmativas, seguidas de las Actividades Financieras y de Seguros (K) con un 35,48%, las Actividades Artísticas, Recreativas y de Entretenimiento (R) con un 34,62% y las Actividades Sanitarias y de Servicios Sociales (Q) con un 33,33%.

T. 4.3 Dificultad de encontrar trabajadores formados por sección

SECCION DE ACTIVIDAD	SI	NO	NS/NC
A - AGRICULTURA, GANADERIA, SELVICULTURA, PESCA	25,00	75,00	0,00
B - INDUSTRIAS EXTRACTIVAS	13,04	86,96	0,00
C - INDUSTRIA MANUFACTURERA	32,76	63,79	3,45
D - SUMINISTRO DE ENERGÍA ELÉCTRICA, GAS, VAPOR Y AIRE ACONDICIONADO	25,00	75,00	0,00
E - SUMINISTRO DE AGUA, ACTIVIDADES DE SANEAMIENTO, GESTIÓN DE RESIDUOS Y DESCONTAMINACIÓN	25,00	71,43	3,57
F - CONSTRUCCION	20,59	79,41	0,00
G - COMERCIO AL POR MAYOR Y AL POR MENOR, REPARACIÓN DE VEHÍCULOS DE MOTOR Y MOTOCICLETAS	21,15	73,08	5,77
H - TRANSPORTE Y ALMACENAMIENTO	16,00	76,00	8,00
I - HOSTELERIA	25,81	74,19	0,00
J - INFORMACION Y COMUNICACIONES	45,45	50,00	4,55
K - ACTIVIDADES FINANCIERAS Y DE SEGUROS	35,48	61,29	3,23
L - ACTIVIDADES INMOBILIARIAS	20,00	80,00	0,00
M - ACTIVIDADES PROFESIONALES, CIENTÍFICAS Y TÉCNICAS	18,42	81,58	0,00
N - ACTIVIDADES ADMINISTRATIVAS Y SERVICIOS AUXILIARES	18,92	78,38	2,70
P - EDUCACIÓN	14,58	83,33	2,08
Q - ACTIVIDADES SANITARIAS Y DE SERVICIOS SOCIALES	33,33	62,50	4,17
R - ACTIVIDADES ARTÍSTICAS, RECREATIVAS Y DE ENTRETENIMIENTO	34,62	65,38	0,00
S - OTROS SERVICIOS	29,55	70,45	0,00
Total general	100,00	100,00	100,00



En la tabla 4.4 podemos ver las ocupaciones para las que las empresas de la Región de Murcia declaran no encontrar trabajadores con la formación adecuada a las necesidades de las mismas.

Destacan las englobadas en el grupo de Representantes, Agentes Comerciales y Afines (35), ocupaciones sanitarias incluidas en los grupos de Profesionales de la Salud (21) y Técnicos sanitarios (33) y, también, ocupaciones técnicas englobadas sobre todo dentro de Técnicos de las Ciencias y de las Ingenierías (31 y Técnicos en TIC's (38). Para un listado pormenorizado de ocupaciones al máximo nivel de desagregación posible se remite al Anexo I.

T.4.4 Ocupaciones para las que no se encuentran trabajadores con la formación adecuada (2 dígitos CNO-11)

CÓDIGO	OCUPACIONES	Nº EMPRESAS
35	Representantes, agentes comerciales y afines	24
31	Técnicos de las ciencias y de las ingenierías	15
21	Profesionales de la salud	12
58	Trabajadores de los servicios personales	11
33	Técnicos sanitarios y profesionales de las terapias alternativas	8
38	Técnicos de las tecnologías de la información y las comunicaciones (TIC)	8
41	Empleados en servicios contables, financieros, y de servicios de apoyo a la producción y al transporte	8
74	Mecánicos y ajustadores de maquinaria	8
37	Profesionales de apoyo de servicios jurídicos, sociales, culturales, deportivos y afines	7
44	Empleados de agencias de viajes, recepcionistas y telefonistas; empleados de ventanilla y afines (excepto taquilleros)	7
51	Trabajadores asalariados de los servicios de restauración	7
77	Trabajadores de la industria de la alimentación, bebidas y tabaco	7
81	Operadores de instalaciones y maquinaria fijas	7
73	Soldadores, chapistas, montadores de estructuras metálicas, herreros, elaboradores de herramientas y afines	6
95	Peones agrarios, forestales y de la pesca	6
62	Trabajadores cualificados en actividades ganaderas, (incluidas avícolas, apícolas y similares)	5
78	Trabajadores de la madera, textil, confección, piel, cuero, calzado y otros operarios en oficios	5
24	Profesionales de la ciencias físicas, químicas, matemáticas y de las ingenierías	4
75	Trabajadores especializados en electricidad y electrotecnología	4
22	Profesionales de la enseñanza infantil, primaria, secundaria y postsecundaria	3



26	Especialistas en organización de la Administración Pública y de las empresas y en la comercialización	3
54	Vendedores (excepto en tiendas y almacenes)	3
61	Trabajadores cualificados en actividades agrícolas	3
71	Trabajadores en obras estructurales de construcción y afines	3
76	Mecánicos de precisión en metales, ceramistas, vidrieros, artesanos y trabajadores de artes gráficas.	3
82	Montadores y ensambladores en fábricas	3
83	Maquinistas de locomotoras, operadores de maquinaria agrícola y de equipos pesados móviles, y marineros	3
92	Otro personal de limpieza	3
23	Otros profesionales de la enseñanza	2
25	Profesionales en derecho	2
27	Profesionales de las tecnologías de la información	2
29	Profesionales de la cultura y el espectáculo	2
34	Profesionales de apoyo en finanzas y matemáticas	2
42	Empleados de bibliotecas, servicios de correos y afines	2
52	Dependientes en tiendas y almacenes	2
64	Trabajadores cualificados en actividades forestales, pesqueras y cinegéticas	2
72	Trabajadores de acabado de construcciones e instalaciones (excepto electricistas), pintores y afines	2
94	Recogedores de residuos urbanos, vendedores callejeros y otras ocupaciones elementales en servicios	2
97	Peones de las industrias manufactureras	2
28	Profesionales en ciencias sociales	1
32	Supervisores en ingeniería de minas, de industrias manufactureras y de la construcción	1
43	Otros empleados administrativos sin tareas de atención al público	1
45	Empleados administrativos con tareas de atención al público no clasificados bajo otros epígrafes	1
56	Trabajadores de los cuidados a las personas en servicios de salud	1
93	Ayudantes de preparación de alimentos	1
98	Peones del transporte, descargadores y reponedores	1

Ocupaciones con alta probabilidad de contratación

Al cruzar las ocupaciones en las que las empresas manifiestan tener intención de contratar empleados con aquellas ocupaciones en las que afirman tener dificultades para encontrar trabajadores con la formación adecuada a las necesidades de la empresa, se podría ver cuáles podrían ser las ocupaciones para las que existirían más posibilidades de contratación en caso de que la oferta de formación respondiera mejor a las necesidades del mercado laboral. Los resultados son los que aparecen en la tabla 4.5. Así, el tipo de ocupaciones que más probabilidades tendrían serían aquellas relacionadas con servicios personales, estéticos, comerciales, sanitarios y algunas relacionadas con el comercio minorista.



T. 4.5 Ocupaciones con alta probabilidad de contratación

CÓDIGO	OCUPACIONES	Nº EMPRESAS
35101019	AGENTES COMERCIALES	3
58111037	PELUQUEROS UNISEX	3
58121030	ESTETICISTAS	2
33211024	HIGIENISTAS (BUCODENTAL)	2
29221044	PERIODISTAS	1
38141010	TÉCNICOS DE LA WEB	1
37231022	MONITORES DE AERÓBIC Y SIMILARES	1
21121171	MÉDICOS ESPECIALISTAS EN DERMATOLOGÍA, MÉDICO QUIRÚRGICA Y VENEREOLOGÍA	1
21121274	MÉDICOS ESPECIALISTAS EN MEDICINA DEL TRABAJO	1
21121425	MÉDICOS ESPECIALISTAS EN OBSTETRICIA Y GINECOLOGÍA	1
21511024	ODONTÓLOGOS	1
21521010	FISIOTERAPEUTAS, EN GENERAL	1
21541016	LOGOPEDAS	1
23221019	PROFESORES DE IDIOMAS, EN GENERAL	1
24841012	DISEÑADORES GRÁFICOS	1
26111016	AUDITORES DE CUENTAS	1
26111034	TÉCNICOS MEDIOS EN AUDITORIA	1
29321155	MÚSICOS INSTRUMENTISTAS, EN GENERAL	1
33211015	AUXILIARES DE ODONTOLOGÍA	1
33271013	AYUDANTES DE VETERINARIA	1
34021022	TÉCNICOS DE APOYO EN AUDITORÍA Y/U OPERACIONES FINANCIERAS	1
35211011	AGENTES DE SEGUROS	1
38311073	OPERADORES DE CÁMARA (CINE, TELEVISIÓN Y/O VÍDEO)	1
38311103	TÉCNICOS EN AUDIOVISUALES (IMAGEN Y SONIDO)	1
41221011	EMPLEADOS ADMINISTRATIVOS COMERCIALES, EN GENERAL	1
51101071	REPOSTEROS-PASTELEROS (HOSTELERÍA)	1
51201049	CAMAREROS, EN GENERAL	1
52201068	DEPENDIENTES DE CARNICERÍA Y/O CHARCUTERÍA	1
52201262	DEPENDIENTES DE PESCADERÍA	1
54991013	VENEDORES NO CLASIFICADOS BAJO OTROS EPIGRAFES	1
64231066	REDEROS DE MAR	1
71311016	CALAFATEADORES, CALAFATE	1
72121012	APLICADORES DE REVESTIMIENTOS CONTINUOS DE FACHADAS	1
73241029	PULIDORES, BRUÑIDORES-LIMPIADORES DE METALES A MANO	1
75311061	ELECTRÓNICOS DE MANTENIMIENTO Y REPARACIÓN DE SISTEMAS DE SEGURIDAD	1
77011015	CARNICEROS PARA LA VENTA EN COMERCIO	1
77011024	CHACINEROS-CHARCUTEROS	1
78111017	TRABAJADORES DEL TRATAMIENTO DE LA MADERA, EN GENERAL	1
78941018	APLICADORES DE PLAGUICIDAS	1
81531110	OPERADORES DE MÁQUINAS INDUSTRIALES DE COSER Y BORDAR, EN GENERAL	1
83311163	CONDUCTORES-OPERADORES DE PALA CARGADORA (MOVIMIENTO DE TIERRAS)	1
92101027	CAMAREROS DE PISOS (HOSTELERÍA)	1
93101024	PINCHES DE COCINA	1

98111024	MOZOS DE CARGA Y DESCARGA, ALMACÉN Y/O MERCADO DE ABASTOS	1
----------	---	---

Por último, se preguntó a las empresas por los contenidos formativos que consideraban necesarios con el fin de mejorar la cualificación profesional de sus trabajadores o de los que pudiera contratar en el futuro. Las posibles respuestas se correspondían a las especialidades formativas oficiales existentes en el momento de realizar la encuestación, por lo que algunas necesidades formativas no han podido ser recogidas al no existir en el catálogo de especialidades, aunque se pusieron de manifiesto en los grupos de trabajo posteriores que se realizaron para completar la encuesta, como se ve más adelante.

En la tabla siguiente se recogen ordenadas por frecuencia de respuesta las especialidades formativas más demandadas. Para una descripción más pormenorizada se puede consultar el Anexo II, donde aparece el listado completo de todas las especialidades formativas ordenadas por Familia Profesional.

Tabla 4.6. Las 20 especialidades formativas más demandadas.

Nº	ESPECIALIDAD	RESPUESTAS
1	INGLÉS: ATENCIÓN AL PÚBLICO	43
2	PREVENCIÓN DE RIESGOS	42
3	ATENCIÓN AL CLIENTE, CONSUMIDOR O USUARIO	31
4	ACTIVIDADES DE VENTA	28
5	INGLÉS: GESTIÓN COMERCIAL	25
6	ACTIVIDADES DE GESTIÓN ADMINISTRATIVA	23
7	TRANSPORTE DE MERCANCIAS POR CARRETERA (CAP)	19
8	GESTIÓN COMERCIAL DE VENTAS	18
9	ALFABETIZACIÓN INFORMÁTICA: INFORMÁTICA E INTERNET	14
10	MANIPULADOR DE ALIMENTOS	14
11	BÁSICO DE PREVENCIÓN DE RIESGOS LABORALES	14
12	GESTIÓN CONTABLE Y GESTIÓN ADMINISTRATIVA PARA AUDITORÍA	13
13	LIMPIEZA DE SUPERFICIES Y MOBILIARIO EN EDIFICIOS Y LOCALES	12
14	MARKETING Y COMPRAVENTA INTERNACIONAL	11
15	COMUNICACIÓN EN LENGUAS EXTRANJERAS (INGLÉS) N2	11
16	TECNICO EN CONTROL DE CALIDAD (NORMAS ISO)	10
17	INICIACIÓN A LA RED DE INTERNET	10
18	GESTIÓN INTEGRADA DE RECURSOS HUMANOS	9
19	ATENCIÓN SOCIOSANITARIA A PERSONAS DEPENDIENTES EN INSTITUCIONES SOCIALES	9
20	TRANSPORTE DE VIAJEROS POR CARRETERA (CAP)	9

En la siguiente tabla se puede ver la lista de todos los cursos formativos que han ido señalando las empresas encuestadas agrupadas por familia profesional y ordenados según la frecuencia de respuestas.

Tabla 4.7. Listado de contenidos formativos agrupado por familia profesional

FAMILIA	CURSOS
ADMINISTRACIÓN Y GESTIÓN	206
FORMACIÓN COMPLEMENTARIA	110
COMERCIO Y MARKETING	98
TRANSPORTE Y MANTENIMIENTO DE VEHÍCULOS	73
INFORMÁTICA Y COMUNICACIONES	67
SERVICIOS SOCIOCULTURALES Y A LA COMUNIDAD	60
HOSTELERÍA Y TURISMO	51
SANIDAD	36
AGRARIA	31
EDIFICACIÓN Y OBRA CIVIL	28
IMAGEN PERSONAL	27
FABRICACIÓN MECÁNICA	25
INSTALACIÓN Y MANTENIMIENTO	23
IMAGEN Y SONIDO	22
ELECTRICIDAD Y ELECTRÓNICA	21
INDUSTRIAS ALIMENTARIAS	18
ARTES GRÁFICAS	15
ACTIVIDADES FÍSICAS Y DEPORTIVAS	14
SEGURIDAD Y MEDIOAMBIENTE	13
INDUSTRIAS EXTRACTIVAS	11
MADERA, MUEBLE Y CORCHO	7
QUÍMICA	7
ENERGÍA Y AGUA	6
MARÍTIMO PESQUERA	6
ARTES Y ARTESANÍAS	3
TEXTIL, CONFECCIÓN Y PIEL	2
TOTAL GENERAL	980

Destacan los de la familia de Administración y Gestión, que pese a su denominación incluyen sobre todo cursos de idiomas especializados especialmente inglés de atención al público e inglés comercial pero también alemán y francés de atención al público o de gestión comercial como se puede observar en la tabla del Anexo II. En los grupos de trabajo que se realizaron para completar la encuesta también se hicieron patentes otras



necesidades formativas por parte de las empresas en idiomas relacionados con mercados emergentes destino de exportaciones/importaciones como el ruso o el chino, que al no estar contemplados en el listado de especialidades formativas no es posible que aparezcan el listado pormenorizado del Anexo II. También están en esta familia las actividades de gestión administrativa y contable que suponen un número importante de contestaciones. La familia de Formación Complementaria también recibe un importante número de respuestas. Esto se debe, principalmente, a que en esta categoría aparecen cursos obligatorios por ley, sobre todo en prevención de riesgos Laborales, también de manipulador de alimentos. Este último hecho es algo que al hacer un análisis transversal de los datos recabados y poniéndolos en relación con lo aparecido en los grupos de discusión que se hicieron con los promotores de empleo se configura como una de las principales demandas de formación de los empleadores. Es decir una de las principales demandas formativas es la de cursos para cumplir la normativa legal. Así, por ejemplo hay también bastante demanda del CAP, tanto en su versión de Transporte de Mercancías, como de Transporte de Viajeros, que suponen un porcentaje importante del total de cursos relacionados con la familia del Transporte y Mantenimiento de Vehículos.

En la familia de Comercio y Marketing señalar las especialidades formativas de Atención al Cliente y las relacionadas con las ventas, tanto nacional como internacional. (ver Anexo II).

En informática y comunicaciones, como también quedó de manifiesto en los grupos de discusión, cabe destacar los cursos relacionados con Internet, diseño de páginas web y de aplicaciones con tecnologías Web. A tenor de los datos cualitativos proporcionados por los grupos habría un interés en estos temas sobre todo por el interés de las empresas de encontrar nuevos cauces de distribución y venta a través de la red como el comercio electrónico.

Un tipo de negocios que aparentemente manifiestan una necesidad creciente de formación es el de “Servicios Personales”. Entendido de una manera amplia incluiría, por un lado, servicios relacionados con la atención social y sanitaria de personas dependientes y de personas mayores (tendencia que es posible que se acreciente en los próximos años con el aumento de las cohortes de población de personas mayores). Por otro lado, también se trataría de algunas especialidades sanitarias como las



bucodentales. Otros servicios personales serían los relacionados con la estética y el cuidado personal como la peluquería, tratamientos de belleza y de mantenimiento físico-deportivo.

En cuanto a los cursos demandados de carácter industrial, existe una gran especificidad y dispersión, destacando tal vez ciertos tipos especializados de soldadura y de calderería o de especialidades relacionadas con la automatización de procesos productivos.

En algunos casos la demanda de formación sigue una pauta geográfica como se aprecia en el caso de la familia de Industrias Extractivas, cuya demanda de cursos se concentra, en gran medida, en la Comarca del Noroeste.



ANEXO I. Ocupaciones para las que no encuentran trabajadores con la formación adecuada

CÓDIGO	OCUPACIONES	Nº EMPRESAS
35101019	AGENTES COMERCIALES	10
35341028	AGENTES COMERCIALES INMOBILIARIO	4
33211024	HIGIENISTAS (BUCODENTAL)	3
35101028	DELEGADOS COMERCIALES, EN GENERAL	3
41221011	EMPLEADOS ADMINISTRATIVOS COMERCIALES, EN GENERAL	3
51201049	CAMAREROS, EN GENERAL	3
54991013	VENDEDORES NO CLASIFICADOS BAJO OTROS EPÍGRAFES	3
58111037	PELUQUEROS UNISEX	3
58121030	ESTETICISTAS	3
21121274	MÉDICOS ESPECIALISTAS EN MEDICINA DEL TRABAJO	2
21221031	ENFERMEROS ESPECIALISTAS EN ENFERMERÍA DEL TRABAJO	2
24841012	DISEÑADORES GRÁFICOS	2
31231060	TÉCNICOS EN ELECTRICIDAD, EN GENERAL	2
31231082	TÉCNICOS EN ILUMINACIÓN DE TEATRO, CINE Y TELEVISIÓN	2
31241027	TÉCNICOS DE MANTENIMIENTO ELECTRÓNICO	2
31261014	TÉCNICOS DE MANTENIMIENTO DE EQUIPOS ELECTROMECAÑICOS	2
33211015	AUXILIARES DE ODONTOLOGÍA	2
33271013	AYUDANTES DE VETERINARIA	2
35211011	AGENTES DE SEGUROS	2
35221023	TÉCNICOS EN COMERCIO EXTERIOR	2
37231022	MONITORES DE AERÓBIC Y SIMILARES	2
38141010	TÉCNICOS DE LA WEB	2
38311103	TÉCNICOS EN AUDIOVISUALES (IMAGEN Y SONIDO)	2
41131033	EMPLEADOS ADMINISTRATIVOS DE SEGUROS	2
51101026	COCINEROS, EN GENERAL	2
58941029	PROFESORES DE FORMACIÓN VIAL	2
62011011	TRABAJADORES DE GANADO VACUNO, EN GENERAL	2
73121060	SOLDADORES DE ESTRUCTURAS METÁLICAS PESADAS	2
74031142	MECÁNICOS DE MANTENIMIENTO INDUSTRIAL	2
77011015	CARNICEROS PARA LA VENTA EN COMERCIO	2
77011033	ELABORADORES DE PRODUCTOS CÁRNICOS	2
83331015	CONDUCTORES-OPERADORES DE CARRETILLAS ELEVADORAS, EN GENERAL	2
95201021	PEONES GANADEROS, EN GENERAL	2
95421016	PEONES DE ACUICULTURA	2
21121171	MÉDICOS ESPECIALISTAS EN DERMATOLOGÍA, MÉDICO QUIRÚRGICA Y VENEREOLOGÍA	1
21121283	MÉDICOS ESPECIALISTAS EN MEDICINA ESPACIAL	1
21121425	MÉDICOS ESPECIALISTAS EN OBSTETRICIA Y GINECOLOGÍA	1
21301036	VETERINARIOS	1
21511024	ODONTÓLOGOS	1
21521010	FISIOTERAPEUTAS, EN GENERAL	1
21541016	LOGOPEDAS	1
21581018	PROFESIONALES DE LA SALUD Y LA HIGIENE LABORAL Y AMBIENTAL	1



22201122	PROFESORES TÉCNICOS DE FORMACIÓN PROFESIONAL (HOSTELERÍA Y TURISMO)	1
22301022	PROFESORES DE ENSEÑANZA SECUNDARIA, EN GENERAL	1
22301099	PROFESORES DEL ÁREA DE LENGUAS EXTRANJERAS (ENSEÑANZA SECUNDARIA)	1
23221019	PROFESORES DE IDIOMAS, EN GENERAL	1
23241024	PROFESORES DE ARTE DRAMÁTICO	1
24321011	INGENIEROS EN CONSTRUCCIÓN Y OBRA CIVIL	1
24331032	INGENIEROS EN MECÁNICA INDUSTRIAL	1
25991019	ASESORES FISCALES Y TRIBUTARIOS	1
25991046	SECRETARIOS DE JUZGADO	1
26111016	AUDITORES DE CUENTAS	1
26111034	TÉCNICOS MEDIOS EN AUDITORIA	1
26531018	VENDEDORES TÉCNICOS DE EQUIPOS Y MATERIAL DE INFORMÁTICA	1
27111046	INGENIEROS TÉCNICOS EN INFORMÁTICA DE SISTEMAS	1
27211018	ADMINISTRADORES DE SISTEMAS DE REDES	1
28241056	EDUCADORES SOCIALES	1
29221044	PERIODISTAS	1
29321155	MÚSICOS INSTRUMENTISTAS, EN GENERAL	1
31101024	DELINEANTES, EN GENERAL	1
31261078	TÉCNICOS EN MECÁNICA DE MÁQUINAS HERRAMIENTAS	1
31281065	TÉCNICOS EN MINAS, EN GENERAL	1
31321031	OPERADORES DE MANTENIMIENTO EN PLANTAS DE INCINERACIÓN DE RESIDUOS	1
31321086	OPERADORES DE SISTEMAS DE DISTRIBUCIÓN DE AGUA	1
31391085	PROGRAMADORES DE MÁQUINAS CON CONTROL NUMÉRICO, EN GENERAL	1
31421032	TÉCNICOS AGROPECUARIOS	1
32021044	JEFES DE EQUIPO DE OBRA	1
33291028	QUIROPRÁCTICOS	1
34011010	TÉCNICOS COMERCIALES EN ENTIDAD FINANCIERA	1
34021022	TÉCNICOS DE APOYO EN AUDITORÍA Y/O OPERACIONES FINANCIERAS	1
35101037	REPRESENTANTES DE COMERCIO, EN GENERAL	1
35341019	ADMINISTRADORES DE FINCAS RÚSTICAS Y URBANAS	1
35391014	REPRESENTANTES ARTÍSTICOS, DEPORTIVOS Y/O DE ESPECTÁCULOS	1
37211101	PATRONES DE EMBARCACIONES DEPORTIVAS A VELA	1
37231059	MONITORES DE MANTENIMIENTO FÍSICO	1
37231077	MONITORES Y/O ANIMADORES DEPORTIVOS	1
37241034	MONITORES DE EDUCACIÓN Y TIEMPO LIBRE	1
37241043	MONITORES SOCIO-CULTURALES	1
38121032	TÉCNICOS MEDIOS EN MANTENIMIENTO Y REPARACIÓN INFORMÁTICO	1
38201017	PROGRAMADORES DE APLICACIONES INFORMÁTICAS	1
38311073	OPERADORES DE CÁMARA (CINE, TELEVISIÓN Y/O VÍDEO)	1
38311091	TÉCNICOS DE EFECTOS ESPECIALES EN GRABACIÓN DE SONIDO	1
41111011	EMPLEADOS ADMINISTRATIVOS DE CONTABILIDAD, EN GENERAL	1
41131015	EMPLEADOS ADMINISTRATIVOS DE ENTIDADES FINANCIERAS	1
41231050	FACTORES DE EMPRESA DE TRANSPORTES	1
42101011	EMPLEADOS ADMINISTRATIVOS DE ARCHIVOS Y/O BIBLIOTECAS	1
42211011	CLASIFICADORES-REPARTIDORES DE CORRESPONDENCIA	1
43091029	EMPLEADOS ADMINISTRATIVOS, EN GENERAL	1



44121048	RECEPCIONISTAS EN ESTABLECIMIENTOS DISTINTOS DE OFICINAS, EN GENERAL	1
44121057	RECEPCIONISTAS-TELEFONISTAS EN OFICINAS, EN GENERAL	1
44211017	AGENTES DE TURISMO RURAL	1
44241016	TELEOPERADORES	1
44411015	CAJEROS DE BANCA	1
44421018	EMPLEADOS DE VENTA DE APUESTAS MUTUAS, DEPORTIVAS Y ADMINISTRACIÓN DE LOTERÍAS	1
44431020	CROUPIERS	1
45001019	EMPLEADOS ADMINISTRATIVOS CON TAREAS DE ATENCIÓN AL PÚBLICO NO CLASIFICADOS BAJO OTROS EPÍGRAFES	1
51101071	REPOSTEROS-PASTELEROS (HOSTELERÍA)	1
51201027	CAMAREROS DE BARRA Y/O DEPENDIENTES DE CAFETERÍA	1
52201068	DEPENDIENTES DE CARNICERÍA Y/O CHARCUTERÍA	1
52201262	DEPENDIENTES DE PESCADERÍA	1
56111040	AUXILIARES DE ENFERMERÍA EN REHABILITACIÓN	1
58121049	ESTILISTAS	1
58251029	GUÍAS DE TURISMO	1
58931026	CUIDADORES DE ANIMALES EN RESERVAS NATURALES Y/O PARQUES ZOOLOGICOS	1
61101124	TRABAJADORES AGRÍCOLAS EXCEPTO EN HUERTAS, INVERNADEROS, VIVEROS Y JARDINES	1
61201028	JARDINEROS, EN GENERAL	1
61201040	TRABAJADORES DE HUERTAS, INVERNADEROS, VIVEROS Y JARDINES, EN GENERAL	1
62031017	TRABAJADORES DE GANADO PORCINO EN EXTENSIVO	1
62031026	TRABAJADORES DE GANADO PORCINO EN INTENSIVO	1
62091060	TRABAJADORES DE LA GANADERÍA, EN GENERAL	1
64221027	PATRONES DE COSTA DE BUQUE DE PESCA	1
64231066	REDEROS DE MAR	1
71221012	CANTEROS ARTESANALES DE MÁRMOL O PIEDRA	1
71311016	CALAFATEADORES, CALAFATE	1
71321024	MONTADORES DE CARPINTERÍA METÁLICA, ALUMINIO Y P.V.C	1
72121012	APLICADORES DE REVESTIMIENTOS CONTINUOS DE FACHADAS	1
72501052	MECÁNICOS REPARADORES DE EQUIPOS INDUSTRIALES DE REFRIGERACIÓN Y CLIMATIZACIÓN	1
73131063	CHAPISTAS-PINTORES DE VEHÍCULOS	1
73231091	OPERADORES DE MÁQUINA FRESADORA CON CONTROL NUMÉRICO (METALES)	1
73231222	PREPARADORES-AJUSTADORES DE MÁQUINAS-HERRAMIENTAS CON C.N.C., PARA TRABAJAR METALES	1
73241029	PULIDORES, BRUÑIDORES-LIMPIADORES DE METALES A MANO	1
74011081	MECÁNICOS-AJUSTADORES DE MOTORES EN MAQUINARIA PESADA, AGRÍCOLA Y/O INDUSTRIAL AUTOPROPULSADA	1
74011119	MECÁNICOS-AJUSTADORES DEL AUTOMÓVIL, EN GENERAL (TURISMOS Y FURGONETAS)	1
74031012	ELECTROMECAÑICOS DE MANTENIMIENTO INDUSTRIAL (MANTENIMIENTO Y REPARACIÓN GENERAL)	1
74031085	INSTALADORES-AJUSTADORES DE MÁQUINAS Y EQUIPOS INDUSTRIALES, EN GENERAL	1
74031160	MECÁNICOS REPARADORES DE MAQUINARIA AGRÍCOLA, EN GENERAL	1
74031245	MECÁNICOS-AJUSTADORES DE MAQUINARIA AGRÍCOLA, EN GENERAL	1
75101033	INSTALADORES ELECTRICISTAS, EN GENERAL	1



75211053	ELECTRICISTAS DE MANTENIMIENTO Y REPARACIÓN DE MOTORES, DINAMOS Y TRANSFORMADORES	1
75211091	ELECTRICISTAS Y/O ELECTRÓNICOS DE AUTOMOCIÓN, EN GENERAL	1
75311061	ELECTRÓNICOS DE MANTENIMIENTO Y REPARACIÓN DE SISTEMAS DE SEGURIDAD	1
76121023	CONSTRUCTORES DE INSTRUMENTOS MUSICALES DE CUERDA	1
76121032	CONSTRUCTORES DE OTROS INSTRUMENTOS MUSICALES (EXCEPTO PIANOS Y LUTIER)	1
76221095	OPERADORES DE MÁQUINA IMPRESORA DE FLEXOGRAFÍA, EN GENERAL	1
77011024	CHACINEROS-CHARCUTEROS	1
77031039	PANADEROS	1
77041014	HELADEROS-ELABORADORES DE HELADOS	1
78111017	TRABAJADORES DEL TRATAMIENTO DE LA MADERA, EN GENERAL	1
78201013	CARPINTEROS-EBANISTAS ARTESANOS	1
78941018	APLICADORES DE PLAGUICIDAS	1
78941036	TÉCNICOS EN TRATAMIENTOS CON PLAGUICIDAS Y/O HERBICIDAS	1
78991013	OFICIALES, OPERARIOS Y ARTESANOS DE OTROS OFICIOS NO CLASIFICADOS BAJO OTROS EPÍGRAFES	1
81111059	OPERADORES DE MÁQUINA PERFORADORA (MINAS)	1
81421060	OPERADORES DE MÁQUINA EXTRUSORA (MATERIAS PLÁSTICAS)	1
81421093	OPERADORES DE MÁQUINA MOLDEADORA DE PLÁSTICO, EN GENERAL	1
81421101	OPERADORES DE MÁQUINA MOLDEADORA DE PLÁSTICO, POR EXTRUSIÓN	1
81421112	OPERADORES DE MÁQUINA MOLDEADORA DE PLÁSTICO, POR INYECCIÓN	1
81441020	OPERADORES DE INSTALACIONES PARA EL TRATAMIENTO DE LA MADERA, EN GENERAL	1
81531110	OPERADORES DE MÁQUINAS INDUSTRIALES DE COSER Y BORDAR, EN GENERAL	1
82011011	MONTADORES-AJUSTADORES DE ELEMENTOS MECÁNICOS DE MAQUINARIA, EN GENERAL	1
82021106	MONTADORES ELECTROMECAÑICOS, EN GENERAL	1
82091086	MONTADORES DE PRODUCTOS CON ELEMENTOS DE DIFERENTES MATERIALES	1
83311163	CONDUCTORES-OPERADORES DE PALA CARGADORA (MOVIMIENTO DE TIERRAS)	1
92101027	CAMAREROS DE PISOS (HOSTELERÍA)	1
92101050	PERSONAL DE LIMPIEZA O LIMPIADORES EN GENERAL	1
92291010	LIMPIADORES-MANTENEDORES DE PISCINAS	1
93101024	PINCHES DE COCINA	1
94421013	CLASIFICADORES DE DESECHOS, OPERARIOS DE PUNTO LIMPIO Y RECOGEDORES DE CHATARRA	1
94431025	OPERARIOS EN MANTENIMIENTO DE ALCANTARILLADO	1
95111016	PEONES AGRÍCOLAS, EN GENERAL	1
95121019	PEONES DE HORTICULTURA, JARDINERÍA	1
97001010	EMBALADORES-EMPAQUETADORES-ETIQUETADORES, A MANO	1
97001029	PEONES DE LA FABRICACIÓN DE MATERIAL DE TRANSPORTE	1
98111024	MOZOS DE CARGA Y DESCARGA, ALMACÉN Y/O MERCADO DE ABASTOS	1



ANEXO II: Listado de especialidades agrupado por familia y área

FAMILIA	ESPECIALIDAD	Total
ACTIVIDADES FÍSICAS Y DEPORTIVAS	MONITOR DEPORTIVO	8
	ACTIVIDADES DE NATACIÓN	3
	ACONDICIONAMIENTO FÍSICO EN SALA DE ENTRENAMIENTO POLIVALENTE	2
	ACONDICIONAMIENTO FÍSICO EN GRUPO CON SOPORTE MUSICAL	1
Subtotal		14
ADMINISTRACIÓN Y GESTIÓN	INGLÉS: ATENCIÓN AL PÚBLICO	43
	INGLÉS: GESTIÓN COMERCIAL	25
	ACTIVIDADES DE GESTIÓN ADMINISTRATIVA	23
	GESTIÓN CONTABLE Y GESTIÓN ADMINISTRATIVA PARA AUDITORÍA	13
	TECNICO EN CONTROL DE CALIDAD (NORMAS ISO)	10
	GESTIÓN INTEGRADA DE RECURSOS HUMANOS	9
	ALEMAN: ATENCION AL PUBLICO	8
	ALEMAN: GESTION COMERCIAL	8
	ACTIVIDADES ADMINISTRATIVAS EN LA RELACIÓN CON EL CLIENTE	7
	ASISTENCIA EN LA GESTIÓN DE LOS PROCEDIMIENTOS TRIBUTARIOS	7
	COMERCIAL DE SEGUROS	7
	TÉCNICO ADMINISTRATIVO DE SEGUROS	7
	FRANCES: ATENCION AL PUBLICO	6
	CREACIÓN Y GESTIÓN DE MICROEMPRESAS	5
	FRANCES: GESTION COMERCIAL	5
	OPERACIONES AUXILIARES DE SERVICIOS ADMINISTRATIVOS Y GENERALES	5
	GESTION DE EMPLEO	3
	GESTION INMOBILIARIA	3
	COMERCIALIZACIÓN Y ADMINISTRACIÓN DE PRODUCTOS Y SERVICIOS FINANCIEROS	2
	GESTIÓN DE RIESGOS	2
	GESTOR DE COLOCACIÓN	2
	ASISTENCIA DOCUMENTAL Y DE GESTIÓN EN DESPACHOS Y OFICINAS	1
	ASISTENTE DE GESTIÓN INMOBILIARIA	1
	ENCUESTADOR	1
	GESTION BÁSICA DE SOCIEDADES LABORALES	1
	INGLÉS FINANCIERO	1
OPERACIONES DE GRABACIÓN Y TRATAMIENTO DE DATOS Y DOCUMENTOS	1	
Subtotal		206
AGRARIA	INSTALACIÓN Y MANTENIMIENTO DE JARDINES Y ZONAS VERDES	5
	GESTIÓN DE LA INSTALACIÓN Y MANTENIMIENTO DE CÉSPEDES EN CAMPOS DEPORTIVOS	4
	ACTIVIDADES AUXILIARES EN VIVEROS, JARDINES Y CENTROS DE JARDINERÍA	2
	GESTIÓN DE LA PRODUCCIÓN AGRÍCOLA	2
	GESTIÓN Y MANTENIMIENTO DE ÁRBOLES Y PALMERAS ORNAMENTALES	2
	JARDINERÍA Y RESTAURACIÓN DEL PAISAJE	2
	MANEJO Y MANTENIMIENTO DE MAQUINARIA AGRÍCOLA	2
	ACTIVIDADES AUXILIARES EN AGRICULTURA	1
	ACTIVIDADES AUXILIARES EN FLORISTERÍA	1
	ACTIVIDADES AUXILIARES EN GANADERÍA	1
	ACTIVIDADES DE FLORISTERIA	1
	ARTE FLORAL Y GESTIÓN DE LAS ACTIVIDADES DE FLORISTERÍA	1



	CUIDADOS Y MANEJO DEL CABALLO	1
	DOMA BÁSICA DEL CABALLO	1
	FRUTICULTURA	1
	GANADERO DE VACUNO	1
	PRODUCCIÓN DE SEMILLAS Y PLANTAS EN VIVERO	1
	PRODUCCIÓN PORCINA DE REPRODUCCIÓN Y CRÍA	1
	VIVERISTA	1
Subtotal		31
ARTES GRÁFICAS	DISEÑO DE PRODUCTOS GRÁFICOS	4
	PROGRAMAS DE RETOQUE DIGITAL Y ESCANEADO DE IMAGENES	3
	DISEÑO DE PLANOS Y ESQUEMAS ELECTRICOS DE AUTOMATIZACION	2
	CONFECCIONADOR DE ETIQUETAS	1
	DISEÑO Y MODIFICACION DE PLANOS EN 2D Y 3D	1
	IMPRESIÓN DIGITAL	1
	IMPRESIÓN EN FLEXOGRAFÍA	1
	REDACTOR/CORRECTOR	1
	TRATAMIENTO Y MAQUETACIÓN DE ELEMENTOS GRÁFICOS EN PREIMPRESIÓN	1
Subtotal		15
ARTES Y ARTESANÍAS	ELABORADOR DE FIGURAS PLASTICAS	1
	MODISTO/A	1
	SASTRE	1
Subtotal		3
COMERCIO Y MARKETING	ATENCIÓN AL CLIENTE, CONSUMIDOR O USUARIO	31
	ACTIVIDADES DE VENTA	28
	GESTIÓN COMERCIAL DE VENTAS	18
	MARKETING Y COMPRAVENTA INTERNACIONAL	11
	GESTIÓN ADMINISTRATIVA Y FINANCIERA DEL COMERCIO INTERNACIONAL	2
	ORGANIZACIÓN DEL TRANSPORTE Y LA DISTRIBUCIÓN	2
	ORGANIZACIÓN Y GESTIÓN DE ALMACENES	2
	ACTIVIDADES AUXILIARES DE ALMACÉN	1
	ACTIVIDADES AUXILIARES DE COMERCIO	1
	GERENTE DE PEQUEÑO COMERCIO	1
	IMPLANTACIÓN Y ANIMACIÓN DE ESPACIOS COMERCIALES	1
Subtotal		98
EDIFICACIÓN Y OBRA CIVIL	OPERADOR DE GRUA TORRE	4
	CALCULO DE ESTRUCTURAS PLANAS Y ESPACIALES DE HORMIGON	2
	OPERACIONES AUXILIARES DE REVESTIMIENTOS CONTINUOS EN CONSTRUCCIÓN	2
	OPERADOR DE GRUAS	2
	OPERADOR DE MAQUINARIA DE EXCAVACIÓN	2
	OPERADOR DE MAQUINARIA DE TRANSPORTE DE TIERRAS	2
	ANALISTA DE HORMIGONES	1
	CALCULO DE ESTRUCTURAS PLANAS Y ESPACIALES DE ACERO	1
	ENCARGADO DE OBRA CIVIL	1
	ENCARGADO DE OBRA DE EDIFICACION	1
	ENCOFRADOR	1
	FERRALLISTA	1
	INSTALADOR DE IMPERMEABILIZACION	1
	MARMOLISTA DE TALLER	1
	OPERACIONES DE HORMIGÓN	1
	OPERADOR DE MAQUINARIA DE EXPLANACION	1
	OPERADOR DE RETRO-PALA	1



	REPRESENTACIÓN DE PROYECTOS DE EDIFICACIÓN	1
	REPRESENTACIÓN DE PROYECTOS DE OBRA CIVIL	1
	TÉCNICO EN FOTOGRAMETRÍA	1
Subtotal		28
ELECTRICIDAD Y ELECTRÓNICA	MANTENIMIENTO Y REPARACION DE MAQUINAS Y EQUIPOS ELÉCTRICOS	5
	AUTOMATISMO CON CONTROL PROGRAMABLE	3
	ELECTRÓNICO DE MANTENIMIENTO	2
	MANTENIMIENTO DE INSTALACIONES AUTOMATIZADAS CONTROLADAS POR AUTOMATAS PROGRAMABLES	2
	AUXILIAR DE MONTAJES ELECTRONICOS	1
	DESARROLLO DE PROYECTOS DE INFRAESTRUCTURAS DE TELECOMUNICACIÓN Y DE REDES DE VOZ Y DATOS EN EDI	1
	DESARROLLO DE PROYECTOS DE SISTEMAS DE AUTOMATIZACIÓN INDUSTRIAL	1
	DISEÑADOR DE SISTEMAS DE CONTROL ELECTRICO	1
	GESTIÓN Y SUPERVIS DEL MONTAJE Y MANTEN DE LAS INFRAESTR DE TELECOMUNICACIÓN Y DE REDES DE VOZ Y DATOS EN EDI	1
	GESTIÓN Y SUPERVISIÓN DEL MONTAJE Y MANTENIMIENTO DE SISTEMAS DE AUTOMATIZACIÓN INDUSTRIAL	1
	MANTENIMIENTO DE SISTEMAS INDUSTRIALES DE PRODUCCION AUTOMATIZADOS	1
	MONTAJE Y MANTENIMIENTO DE REDES ELÉCTRICAS DE ALTA TENSIÓN DE SEGUNDA Y TERCERA CATEGORÍA Y CEN	1
	MONTAJE Y MANTENIMIENTO DE SISTEMAS DE TELEFONÍA E INFRAESTRUCTURAS DE REDES LOCALES DE DATOS	1
Subtotal		21
ENERGÍA Y AGUA	ORGANIZACIÓN Y CONTROL DEL MONTAJE Y MANTENIMIENTO DE REDES E INSTALACIONES DE AGUA Y SANEAMIENTO	3
	MONTAJE Y MANTENIMIENTO DE REDES DE AGUA	2
	MONTAJE Y MANTENIMIENTO DE INSTALACIONES SOLARES FOTOVOLTAICAS	1
Subtotal		6
FABRICACIÓN MECÁNICA	SOLDADURA CON ELECTRODO REVESTIDO Y TIG	4
	DISEÑO DE CALDERERÍA Y ESTRUCTURAS METÁLICAS	2
	MONTADOR DE ESTRUCTURAS METÁLICAS	2
	PREPARADOR-PROGRAMADOR DE MÁQUINAS HERRAMIENTAS CON CNC	2
	SOLDADOR DE TUBERÍAS, RECIPIENT Y DEPÓSITOS ALUMINIO POR EL PROCED TIG PARA HOMOLOG EN POSICIÓN G	2
	SUPERVISOR DE SOLDADURA	2
	CALDERERO INDUSTRIAL	1
	CALDERERO TUBERO	1
	CARPINTERO METÁLICO Y DE PVC	1
	CONSTRUCTOR-SOLDADOR DE ESTRUCTURAS METALICAS DE ACERO	1
	GESTIÓN DE LA PRODUCCIÓN EN FABRICACIÓN MECÁNICA	1
	MANTENEDOR DE ESTRUCTURAS METÁLICAS	1
	MONTAJE Y PUESTA EN MARCHA DE BIENES DE EQUIPO Y MAQUINARIA INDUSTRIAL	1
	SOLDADOR DE TUBERÍAS ALTA PRESIÓN ACERO INOXIDABLE CON TIG Y ELECTRODOS PARA HOMOL EN 2G,5G Y 6G	1
	SOLDADOR DE TUBERÍAS D ALTA PRESIÓN ACERO AL CARBONO CON TIG Y ELECTRODOS PARA HOMOLOG EN 2G,5G,6G	1
	SOLDADURA OXIGÁS Y SOLDADURA MIG/MAG	1
TECNICO EN CALDERERÍA	1	



Subtotal		25
FORMACIÓN COMPLEMENTARIA	PREVENCION DE RIESGOS	42
	ALFABETIZACION INFORMATICA: INFORMATICA E INTERNET	14
	BÁSICO DE PREVENCIÓN DE RIESGOS LABORALES	14
	MANIPULADOR DE ALIMENTOS	14
	COMUNICACIÓN EN LENGUAS EXTRANJERAS (INGLÉS) N2	11
	ALFABETIZACION INFORMATICA: INTERNET	4
	COMUNICACIÓN EN LENGUAS EXTRANJERAS (INGLÉS) N3	4
	COMPETENCIAS SOCIALES (GEOGRAFÍA) N2	1
	COMUNICACIÓN EN LENGUAS EXTRANJERAS (ALEMÁN) N2	1
	COMUNICACIÓN EN LENGUAS EXTRANJERAS (ALEMÁN) N3	1
	CONOCIMIENTO DEL MEDIO NATURAL Y EVALUACION DE RIESGOS MEDIOAMBIENTALES	1
	FOMENTO Y PROMOCIÓN DEL TRABAJO AUTÓNOMO	1
	MEDIO AMBIENTE EN AGRICULTURA	1
	SENSIBILIZACIÓN EN LA IGUALDAD DE OPORTUNIDADES	1
Subtotal		110
HOSTELERÍA Y TURISMO	COCINA	7
	SERVICIOS DE BAR Y CAFETERÍA	6
	GESTIÓN DE PISOS Y LIMPIEZA EN ALOJAMIENTOS	5
	SERVICIOS DE RESTAURANTE	5
	OPERACIONES BÁSICAS DE RESTAURANTE Y BAR	4
	SUMILLERÍA	4
	OPERACIONES BÁSICAS DE CATERING	3
	OPERACIONES BÁSICAS DE COCINA	3
	ANIMADOR TURISTICO	2
	DIRECCIÓN EN RESTAURACIÓN	2
	DIRECCIÓN Y PRODUCCIÓN EN COCINA	2
	GESTIÓN DE PROCESOS DE SERVICIO EN RESTAURACIÓN	2
	REPOSTERÍA	2
	VENTA DE SERVICIOS Y PRODUCTOS TURÍSTICOS	2
OPERACIONES BÁSICAS DE PASTELERÍA	1	
RECEPCIÓN EN ALOJAMIENTOS	1	
Subtotal		51
IMAGEN PERSONAL	MASAJES ESTÉTICOS Y TÉCNICAS SENSORIALES ASOCIADAS	3
	PELUQUERÍA TÉCNICO-ARTÍSTICA	3
	SERVICIOS AUXILIARES DE PELUQUERÍA	3
	SERVICIOS ESTÉTICOS DE HIGIENE, DEPILACIÓN Y MAQUILLAJE	3
	TRATAMIENTOS CAPILARES ESTÉTICOS	3
	TRATAMIENTOS ESTETICOS	3
	CUIDADOS ESTÉTICOS DE MANOS Y PIES	2
	PELUQUERÍA	2
	SERVICIOS AUXILIARES DE ESTÉTICA	2
	BRONCEADO, MAQUILLAJE Y DEPILACIÓN AVANZADA	1
	HIDROTERMAL	1
MAQUILLAJE INTEGRAL	1	
Subtotal		27
IMAGEN Y SONIDO	SONIDO DIRECTO PARA ESPECTÁCULOS	3
	OPERACIÓN DE EQUIPOS DIGITALES EN RADIO	2
	PRODUCCIÓN FOTOGRÁFICA	2
	ASISTENCIA A LA PRODUCCIÓN EN TELEVISIÓN	1
	AYUDANTE DE DOCUMENTACION DE MEDIOS DE COMUNICACION	1
	CÁMARA DE CINE, VÍDEO Y TELEVISIÓN	1



	CONTROL DE REALIZACIÓN EN TELEVISIÓN DIGITAL	1
	CREACIÓN Y DISEÑO DE ESCENARIOS VIRTUALES	1
	DESARROLLO DE PRODUCTOS AUDIOVISUALES MULTIMEDIA INTERACTIVOS	1
	DISEÑADOR GRÁFICO DIGITAL	1
	EDICIÓN DE FOTOGRAFÍA DIGITAL	1
	EDICIÓN Y POSTPRODUCCIÓN EN TELEVISIÓN DIGITAL	1
	MODELADOR-TEXTURIZADOR DE 3D	1
	OPERADOR DE EQUIPOS AUDIOVISUALES	1
	OPERATIVA EN LA EDICIÓN NO LINEAL EN CINE, VIDEO Y TELEVISIÓN	1
	TÉCNICAS DIGITALES APLICADAS A LA FOTOGRAFÍA	1
	TÉCNICO DE SONIDO	1
	TÉCNICO DE ILUMINACIÓN	1
Subtotal		22
INDUSTRIAS ALIMENTARIAS	CARNICERÍA Y ELABORACIÓN DE PRODUCTOS CÁRNICOS	2
	ELABORADOR DE PRODUCTOS PRECOCINADOS Y COCINADOS	2
	ALMACENERO DE INDUSTRIAS ALIMENTARIAS	1
	ELABORACIÓN DE VINOS Y LICORES	1
	ELABORADOR DE VINOS COMUNES	1
	ELABORADOR DE VINOS DE CRIANZA	1
	ENOTECNIA	1
	INDUSTRIAS DE PRODUCTOS DE LA PESCA Y DE LA ACUICULTURA	1
	INDUSTRIAS DERIVADAS DE LA UVA Y DEL VINO	1
	OPERACIONES AUXILIARES DE ELABORACIÓN EN LA INDUSTRIA ALIMENTARIA	1
	OPERARIO DE PROCESOS DE LA INDUSTRIA ALIMENTARIA	1
	PANADERÍA Y BOLLERÍA	1
	PASTELERÍA Y CONFITERÍA	1
	PESCADERO	1
SACRIFICIO, FAENADO Y DESPIECE DE ANIMALES	1	
TÉCNICO DE CALIDAD DE LA INDUSTRIA ALIMENTARIA	1	
Subtotal		18
INDUSTRIAS EXTRACTIVAS	EXTRACCIÓN DE LA PIEDRA NATURAL	5
	ELABORACIÓN DE LA PIEDRA NATURAL	1
	EXCAVACIÓN A CIELO ABIERTO CON EXPLOSIVOS	1
	EXCAVACIÓN SUBTERRÁNEA MECANIZADA DE ARRANQUE SELECTIVO	1
	MONTAJE Y MANTENIMIENTO MECÁNICO DE INSTALACIONES Y EQUIP SEMIMÓVILES EN EXCAVACIONES Y PLANTAS	1
	OPERACIONES AUX EN PLANTAS DE ELABORACIÓN PIEDRA NATURAL Y TRATAMIENTO Y BENEFICIO MINERAL Y ROC	1
	OPERACIONES EN INSTALACIONES DE TRANSPORTE SUBTERRÁNEAS EN INDUSTRIAS EXTRACTIVAS	1
Subtotal		11
INFORMÁTICA Y COMUNICACIONES	INICIACION A LA RED DE INTERNET	10
	CONFECCIÓN Y PUBLICACIÓN DE PÁGINAS WEB	8
	PROGRAMADOR DE APLICACIONES INFORMÁTICAS	7
	DESARROLLO DE APLICACIONES CON TECNOLOGÍAS WEB	6
	TECNICO EN SOFTWARE OFIMATICO	6
	ADMINISTRACIÓN DE BASES DE DATOS	4
	ADMINISTRACIÓN DE SERVICIOS DE INTERNET	4
	GESTIÓN DE REDES DE VOZ Y DATOS	3
	OPERACIÓN EN SISTEMAS DE COMUNICACIONES DE VOZ Y DATOS	3
PROGRAMADOR DE LENGUAJES ESTRUCTURADOS	3	



	ADMINISTRACIÓN Y PROGRAMACIÓN EN SISTEMAS DE PLANIFICACIÓN DE RECURS EMPRESAR Y DE GEST RELAC CL	2
	ANALISTA FUNCIONAL	2
	PROGRAMADOR DE APLICACIONES ORIENTADAS A OBJETOS	2
	PROGRAMADOR DE BASE DE DATOS RELACIONALES	2
	ANALISTA PROGRAMADOR	1
	GESTIÓN Y SUPERVISIÓN DE ALARMAS EN REDES DE COMUNICACIONES	1
	MANTENIMIENTO DE PRIMER NIVEL EN SISTEMAS DE RADIOCOMUNICACIONES	1
	OPERACIÓN DE SISTEMAS INFORMÁTICOS	1
	PROGRAMACIÓN DE SISTEMAS INFORMÁTICOS	1
Subtotal		67
INSTALACIÓN Y MANTENIMIENTO	MANTENIMIENTO Y MONTAJE MECÁNICO DE EQUIPO INDUSTRIAL	4
	ELECTROMECAÁNICO DE MANTENIMIENTO	3
	MECANICO DE MANTENIMIENTO HIDRAULICO	3
	MECANICO DE MANTENIMIENTO NEUMATICO	2
	OPERACIONES DE FONTANERÍA Y CALEFACCIÓN-CLIMATIZACIÓN DOMÉSTICA	2
	FRIGORISTA DE INSTALACIONES DE REFRIGERACION COMERCIALES	1
	FRIGORISTA DE INSTALACIONES DE REFRIGERACION INDUSTRIALES	1
	INSTALADOR DE AUTOMATISMOS	1
	INSTALADOR DE CLIMATIZACION	1
	MANIPULACIÓN DE EQUIPOS CON SISTEMAS FRIGORÍFICOS D CUALQ CARGA D REFRIGERANTES.CURS COMPLEMENT	1
	MANTENEDOR-REPARADOR DE INSTALACIONES DE CLIMATIZACION	1
	MONTAJE Y MANTENIMIENTO DE INSTALACIONES FRIGORÍFICAS	1
	PLANIFICACIÓN, GESTIÓN Y REALIZACIÓN DEL MANTENIMIENTO Y SUPERVISIÓN DEL MONTAJE INSTALAC FRIGOR	1
POLIMANTENEDOR INDUSTRIAL	1	
Subtotal		23
MADERA, MUEBLE Y CORCHO	OBTENCIÓN DE CHAPAS, TABLEROS CONTRACHAPADOS Y RECHAPADOS	2
	ASERRADO DE MADERA	1
	INSTALACIÓN DE ELEMENTOS DE CARPINTERÍA	1
	MONTAJE DE MUEBLES Y ELEMENTOS DE CARPINTERÍA	1
	PREPARACIÓN DE LA MADERA	1
Subtotal		7
MARÍTIMO PESQUERA	AMARRE DE PUERTO Y MONOBOYAS	2
	OPERACIONES EN TRANSPORTE MARÍTIMO Y PESCA DE BAJURA	2
	MARISCADOR	1
	PRODUCCIÓN EN CRIADERO DE ACUICULTURA	1
Subtotal		6
QUÍMICA	ANÁLISIS QUÍMICO	2
	GESTIÓN Y CONTROL DE PLANTA QUÍMICA	2
	ENSAYOS MICROBIOLÓGICOS Y BIOTECNOLÓGICOS	1
	OPERACIONES AUXILIARES Y DE ALMACÉN EN INDUSTRIAS Y LABORATORIOS QUÍMICOS	1
	OPERACIONES DE TRANSFORMACIÓN DE POLÍMEROS TERMOPLÁSTICOS	1
Subtotal		7
SANIDAD	ATENCIÓN SANITARIA A MÚLTIPLES VÍCTIMAS Y CATÁSTROFES	6
	AUXILIAR DE PROTÉSICO DENTAL	5
	AUXILIAR DE ENFERMERÍA EN GERIATRÍA	4
	AUXILIAR DE ENFERMERÍA EN REHABILITACIÓN	4



	HIGIENISTA DENTAL	3
	ATENCION ESPECIALIZADA PARA ENFERMOS DE ALZHEIMER	2
	AUXILIAR DE ESTOMATOLOGÍA Y ODONTOLOGÍA	2
	PROTESICO DENTAL	2
	TECNICO DIETETICA Y NUTRICION	2
	AUXILIAR DE ENFERMERÍA EN SALUD MENTAL Y TOXICOMANÍAS	1
	TECNICO EN HEMATOLOGIA	1
	TECNICO EN INMUNOLOGIA Y BIOQUIMICA	1
	TECNICO EN PSICOMOTRICIDAD	1
	TECNICO EN RADIODIAGNOSTICO	1
	TRANSPORTE SANITARIO	1
Subtotal		36
SEGURIDAD Y MEDIOAMBIENTE	GESTIÓN DE RESIDUOS URBANOS E INDUSTRIALES	4
	LIMPIEZA EN ESPACIOS ABIERTOS E INSTALACIONES INDUSTRIALES	3
	SERVICIOS PARA EL CONTROL DE PLAGAS	2
	VIGILANTE DE SEGURIDAD PRIVADA	2
	OPERACIONES DE ESTACIONES DE TRATAMIENTO DE AGUAS	1
	OPERARIO DE INSTALACIONES DE TRATAMIENTO Y ELIMINACION DE RESIDUOS URBANOS	1
	Subtotal	
SERVICIOS SOCIOCULTURALES Y A LA COMUNIDAD	LIMPIEZA DE SUPERFICIES Y MOBILIARIO EN EDIFICIOS Y LOCALES	12
	ATENCIÓN SOCIO SANITARIA A PERSONAS DEPENDIENTES EN INSTITUCIONES SOCIALES	9
	DINAMIZACIÓN DE ACTIVIDADES DE TIEMPO LIBRE EDUCATIVO INFANTIL Y JUVENIL	5
	DINAMIZACIÓN, PROGRAMACIÓN Y DESARROLLO DE ACCIONES CULTURALES	4
	DOCENCIA DE LA FORMACIÓN PROFESIONAL PARA EL EMPLEO	4
	ATENCIÓN SOCIO SANITARIA A PERSONAS EN EL DOMICILIO	3
	CURSO BÁSICO EN LA LUCHA CONTRA EL FUEGO	3
	MEDIACIÓN COMUNITARIA	3
	MONITOR DE AEROBIC	3
	DISEÑO DE MEDIOS DIDACTICOS	2
	INSERCIÓN LABORAL DE PERSONAS CON DISCAPACIDAD	2
	METODOLOGIA DE LA FORMACION ABIERTA Y A DISTANCIA	2
	TECNICO DE FORMACION	2
	COMUNICACION EN LENGUA DE SIGNOS ESPAÑOLA	1
	FORMACION TECNICA EN ORIENTACION PROFESIONAL PARA EL EMPLEO	1
	GESTIÓN DE LLAMADAS DE TELEASISTENCIA	1
	GESTOR DE FORMACION	1
INTRODUCCION A LA METODOLOGIA DIDACTICA	1	
TUTOR DE EMPRESA	1	
Subtotal		60
TEXTIL, CONFECCIÓN Y PIEL	OPERACIONES AUXILIARES DE TAPIZADO DE MOBILIARIO Y MURAL	1
	PLANCHADOR	1
Subtotal		2
TRANSPORTE Y MANTENIMIENTO DE VEHÍCULOS	TRANSPORTE DE MERCANCIAS POR CARRETERA (CAP)	19
	TRANSPORTE DE VIAJEROS POR CARRETERA (CAP)	9
	CONDUCCIÓN DE VEHÍCULOS PESADOS DE TRANSPORTE DE MERCANCÍAS POR CARRETERA	6
	INGLES: BASICO TRANSPORTE	4
	OPERARIO DE ALMACÉN	4
	INGLES: GESTION TRANSPORTE	3



	OPERADOR DE ESTIBA/DESESTIBA Y DESPLAZAMIENTO DE CARGAS	3
	PINTURA DE VEHÍCULOS	3
	CONSEJERO DE SEGURIDAD	2
	MANTENIMIENTO DE ELEMENTOS NO ESTRUCTURALES DE CARROCERÍAS DE VEHÍCULOS	2
	MECANICO DE VEHICULOS PESADOS	2
	OPERACIONES AUXILIARES DE MANTENIMIENTO EN ELECTROMECAÁNICA DE VEHÍCULOS	2
	OPERADOR DE GRUAS DE PUERTO	2
	TRANSPORTE DE MERCANCIAS PELIGROSAS POR CARRETERA	2
	CONDUCTOR DE CAMIONES DE REMOLQUE CLASE E	1
	CONDUCTOR DE VEHÍCULOS LIGEROS A MOTOR	1
	FRANCES: BASICO TRANSPORTE	1
	MANTENIMIENTO DE ESTRUCTURAS DE CARROCERÍAS DE VEHÍCULOS	1
	MANTENIMIENTO DE LOS SISTEMAS ELÉCTRICOS Y ELECTRÓNICOS DE VEHÍCULOS	1
	MECÁNICO DE MOTORES NÁUTICOS Y COMPONENTES MECÁNICOS NAVALES	1
	OPERACIONES AUXILIARES DE MANTENIMIENTO DE CARROCERÍAS DE VEHÍCULOS	1
	OPERACIONES AUXILIARES DE MANTENIMIENTO DE ELEMENTOS ESTRUCTURALES Y DE RECUBRIMIENTO DE EMBARCA	1
	OPERACIONES AUXILIARES DE MANTENIMIENTO DE SISTEMAS Y EQUIPOS DE EMBARCACIO DEPORTIVAS Y RECREO	1
	PLANIFICACIÓN Y CONTROL DEL ÁREA DE ELECTROMECAÁNICA	1
Subtotal		73
Total general		980



Anexo III: Ocupaciones a contratar con probabilidad

CODIGO	OCUPACIONES	PROBABILIDAD
12211032	DIRECTORES DE DEPARTAMENTO DE MARKETING	4
21111020	MÉDICOS, MEDICINA GENERAL	5
21121171	MÉDICOS ESPECIALISTAS EN DERMATOLOGÍA, MÉDICO QUIRÚRGICA Y VENEREOLOGÍA	6
21121274	MÉDICOS ESPECIALISTAS EN MEDICINA DEL TRABAJO	6
21121425	MÉDICOS ESPECIALISTAS EN OBSTETRICIA Y GINECOLOGÍA	6
21211010	ENFERMEROS DE CUIDADOS GENERALES	1
21211010	ENFERMEROS DE CUIDADOS GENERALES	6
21211010	ENFERMEROS DE CUIDADOS GENERALES	6
21221031	ENFERMEROS ESPECIALISTAS EN ENFERMERÍA DEL TRABAJO	6
21221040	ENFERMEROS ESPECIALISTAS EN HOSPITALIZACIÓN	6
21301036	VETERINARIOS	5
21511024	ODONTÓLOGOS	6
21511024	ODONTÓLOGOS	6
21521010	FISIOTERAPEUTAS, EN GENERAL	5
21521010	FISIOTERAPEUTAS, EN GENERAL	6
21521010	FISIOTERAPEUTAS, EN GENERAL	6
21521010	FISIOTERAPEUTAS, EN GENERAL	2
21521010	FISIOTERAPEUTAS, EN GENERAL	5
21541016	LOGOPEDAS	5
21541016	LOGOPEDAS	6
22201021	PROFESORES TÉCNICOS DE FORMACIÓN PROFESIONAL (ACTIVIDADES MARÍTIMO- PESQUERAS)	5
22201032	PROFESORES TÉCNICOS DE FORMACIÓN PROFESIONAL (ADMINISTRACIÓN Y GESTIÓN)	4
22201076	PROFESORES TÉCNICOS DE FORMACIÓN PROFESIONAL (COMERCIO Y MARKETING)	4
22201234	PROFESORES TÉCNICOS DE FORMACIÓN PROFESIONAL, EN GENERAL	6
22301022	PROFESORES DE ENSEÑANZA SECUNDARIA, EN GENERAL	6
22301022	PROFESORES DE ENSEÑANZA SECUNDARIA, EN GENERAL	6
22301022	PROFESORES DE ENSEÑANZA SECUNDARIA, EN GENERAL	5
22401012	MAESTROS DE EDUCACIÓN PRIMARIA, EN GENERAL	6
22511010	MAESTROS DE EDUCACIÓN INFANTIL	6
22521013	TÉCNICOS EN EDUCACIÓN INFANTIL	3
22521013	TÉCNICOS EN EDUCACIÓN INFANTIL	6
22521013	TÉCNICOS EN EDUCACIÓN INFANTIL	2



23111017	MAESTROS DE EDUCACIÓN ESPECIAL, EN GENERAL	4
23111017	MAESTROS DE EDUCACIÓN ESPECIAL, EN GENERAL	5
23221019	PROFESORES DE IDIOMAS, EN GENERAL	6
23231076	PROFESORES DE INSTRUMENTOS MUSICALES, EN GENERAL	4
23231085	PROFESORES DE SOLFEO	3
23231085	PROFESORES DE SOLFEO	5
23291010	FORMADORES DE FORMACIÓN NO REGLADA	4
23291010	FORMADORES DE FORMACIÓN NO REGLADA	4
24241018	INGENIEROS TÉCNICOS AGRÍCOLAS	4
24321011	INGENIEROS EN CONSTRUCCIÓN Y OBRA CIVIL	5
24331041	INGENIEROS EN MECÁNICA, EN GENERAL	6
24611015	INGENIEROS TÉCNICOS DE CALIDAD	1
24621018	INGENIEROS TÉCNICOS EN CONSTRUCCIÓN Y OBRA CIVIL	5
24631039	INGENIEROS TÉCNICOS EN MECÁNICA INDUSTRIAL	6
24641023	INGENIEROS TÉCNICOS NAVALES	6
24841012	DISEÑADORES GRÁFICOS	5
24841012	DISEÑADORES GRÁFICOS	3
26111016	AUDITORES DE CUENTAS	6
26111034	TÉCNICOS MEDIOS EN AUDITORIA	6
26211015	ANALISTAS DE GESTIÓN Y ORGANIZACIÓN	4
26211015	ANALISTAS DE GESTIÓN Y ORGANIZACIÓN	3
26221027	ASESORES DE EMPRESAS	6
26401047	VENEDORES TÉCNICOS, EN GENERAL	3
26401047	VENEDORES TÉCNICOS, EN GENERAL	4
27131015	DISEÑADORES DE PÁGINAS WEB	3
27231014	DISEÑADORES DE RED	5
27291012	ESPECIALISTAS EN BASES DE DATOS Y EN REDES INFORMÁTICAS NO CLASIFICADOS BAJO OTROS EPÍGRAFES	3
28241056	EDUCADORES SOCIALES	6
29221044	PERIODISTAS	4
29321155	MÚSICOS INSTRUMENTISTAS, EN GENERAL	6
29361036	LOCUTORES DE RADIO Y TELEVISIÓN	5
31101024	DELINEANTES, EN GENERAL	4
31221012	AUXILIARES TÉCNICOS DE OBRA	5
31221052	TÉCNICOS DE MANTENIMIENTO DE BIENES CULTURALES INMUEBLES	5
31221074	TÉCNICOS EN CONTROL Y VIGILANCIA DE OBRAS, EN GENERAL	3
31231024	TÉCNICOS DE MANTENIMIENTO DE INSTALACIONES HOTELERAS	4
31231051	TÉCNICOS EN ELECTRICIDAD DE AUTOMOCIÓN	6
31241027	TÉCNICOS DE MANTENIMIENTO ELECTRÓNICO	4
31271035	TÉCNICOS DE LABORATORIO DE QUÍMICA INDUSTRIAL	4
31291077	TÉCNICOS DE LABORATORIO DE INDUSTRIAS ALIMENTARIAS	4



31291161	TÉCNICOS EN IMPRESIÓN OFFSET	4
31321053	OPERADORES DE PLANTA DE TRATAMIENTO DE AGUAS RESIDUALES	6
31391058	OPERADORES DE PLANTA DE REFRIGERACIÓN	6
31391106	TÉCNICOS DE INSTRUMENTACIÓN Y CONTROL	5
31421032	TÉCNICOS AGROPECUARIOS	4
32021017	ENCARGADOS DE OBRA CIVIL, EN GENERAL	5
32021044	JEFES DE EQUIPO DE OBRA	4
33141024	TÉCNICOS DE LABORATORIO SANITARIO, EN GENERAL	5
33161020	PROTÉSICOS DENTALES	5
33211015	AUXILIARES DE ODONTOLOGÍA	6
33211015	AUXILIARES DE ODONTOLOGÍA	6
33211024	HIGIENISTAS (BUCODENTAL)	6
33211024	HIGIENISTAS (BUCODENTAL)	4
33211024	HIGIENISTAS (BUCODENTAL)	6
33271013	AYUDANTES DE VETERINARIA	3
34021022	TÉCNICOS DE APOYO EN AUDITORÍA Y/U OPERACIONES FINANCIERAS	6
35101019	AGENTES COMERCIALES	5
35101019	AGENTES COMERCIALES	4
35101019	AGENTES COMERCIALES	6
35101019	AGENTES COMERCIALES	6
35101019	AGENTES COMERCIALES	6
35211011	AGENTES DE SEGUROS	5
36131039	TÉCNICOS ADMINISTRATIVOS, EN GENERAL	6
37151047	MONITORES DE SERVICIOS A LA COMUNIDAD	6
37211053	FUTBOLISTAS PROFESIONALES	6
37231022	MONITORES DE AERÓBIC Y SIMILARES	5
37231022	MONITORES DE AERÓBIC Y SIMILARES	4
37241034	MONITORES DE EDUCACIÓN Y TIEMPO LIBRE	6
37241043	MONITORES SOCIO-CULTURALES	6
38111011	TÉCNICOS EN OPERACIONES DE SISTEMAS INFORMÁTICOS	4
38121032	TÉCNICOS MEDIOS EN MANTENIMIENTO Y REPARACIÓN INFORMÁTICO	4
38131017	TÉCNICOS EN REDES	6
38141010	TÉCNICOS DE LA WEB	3
38311073	OPERADORES DE CÁMARA (CINE, TELEVISIÓN Y/O VÍDEO)	4
38311103	TÉCNICOS EN AUDIOVISUALES (IMAGEN Y SONIDO)	6
41111011	EMPLEADOS ADMINISTRATIVOS DE CONTABILIDAD, EN GENERAL	6
41111011	EMPLEADOS ADMINISTRATIVOS DE CONTABILIDAD, EN GENERAL	5
41111011	EMPLEADOS ADMINISTRATIVOS DE CONTABILIDAD, EN GENERAL	6
41121012	EMPLEADOS ADMINISTRATIVOS DE SERVICIOS DE PERSONAL	4
41211023	ALMACENEROS DE EMPRESAS DE TRANSPORTES	4



41211023	ALMACENEROS DE EMPRESAS DE TRANSPORTES	3
41211034	ALMACENEROS DE INDUSTRIAS ALIMENTARIAS	5
41211056	EMPLEADOS ADMINISTRATIVOS DE LOS SERVICIOS DE ALMACENAMIENTO Y RECEPCIÓN	4
41221011	EMPLEADOS ADMINISTRATIVOS COMERCIALES, EN GENERAL	6
41221011	EMPLEADOS ADMINISTRATIVOS COMERCIALES, EN GENERAL	6
41231023	AGENTES DE TRANSPORTES, EN GENERAL	5
41231041	EMPLEADOS ADMINISTRATIVOS DE LOS SERVICIOS DE TRANSPORTE, EN GENERAL	4
41231041	EMPLEADOS ADMINISTRATIVOS DE LOS SERVICIOS DE TRANSPORTE, EN GENERAL	3
43011025	OPERADORES-GRABADORES DE DATOS EN ORDENADOR	5
43091029	EMPLEADOS ADMINISTRATIVOS, EN GENERAL	5
43091029	EMPLEADOS ADMINISTRATIVOS, EN GENERAL	4
43091029	EMPLEADOS ADMINISTRATIVOS, EN GENERAL	6
43091029	EMPLEADOS ADMINISTRATIVOS, EN GENERAL	5
43091029	EMPLEADOS ADMINISTRATIVOS, EN GENERAL	4
43091029	EMPLEADOS ADMINISTRATIVOS, EN GENERAL	2
44121057	RECEPCIONISTAS-TELEFONISTAS EN OFICINAS, EN GENERAL	6
44121057	RECEPCIONISTAS-TELEFONISTAS EN OFICINAS, EN GENERAL	5
44121057	RECEPCIONISTAS-TELEFONISTAS EN OFICINAS, EN GENERAL	4
44241016	TELEOPERADORES	3
44301013	ENTREVISTADORES/ENCUESTADORES	5
45001019	EMPLEADOS ADMINISTRATIVOS CON TAREAS DE ATENCIÓN AL PÚBLICO NO CLASIFICADOS BAJO OTROS EPÍGRAFES	4
45001019	EMPLEADOS ADMINISTRATIVOS CON TAREAS DE ATENCIÓN AL PÚBLICO NO CLASIFICADOS BAJO OTROS EPÍGRAFES	6
45001019	EMPLEADOS ADMINISTRATIVOS CON TAREAS DE ATENCIÓN AL PÚBLICO NO CLASIFICADOS BAJO OTROS EPÍGRAFES	6
45001019	EMPLEADOS ADMINISTRATIVOS CON TAREAS DE ATENCIÓN AL PÚBLICO NO CLASIFICADOS BAJO OTROS EPÍGRAFES	5
45001019	EMPLEADOS ADMINISTRATIVOS CON TAREAS DE ATENCIÓN AL PÚBLICO NO CLASIFICADOS BAJO OTROS EPÍGRAFES	5
45001019	EMPLEADOS ADMINISTRATIVOS CON TAREAS DE ATENCIÓN AL PÚBLICO NO CLASIFICADOS BAJO OTROS EPÍGRAFES	4
51101026	COCINEROS, EN GENERAL	4
51101071	REPOSTEROS-PASTELEROS (HOSTELERÍA)	3



51201027	CAMAREROS DE BARRA Y/O DEPENDIENTES DE CAFETERÍA	2
51201049	CAMAREROS, EN GENERAL	4
51201049	CAMAREROS, EN GENERAL	1
51201049	CAMAREROS, EN GENERAL	6
51201049	CAMAREROS, EN GENERAL	6
52201068	DEPENDIENTES DE CARNICERÍA Y/O CHARCUTERÍA	3
52201079	DEPENDIENTES DE COMERCIO, EN GENERAL	4
52201079	DEPENDIENTES DE COMERCIO, EN GENERAL	3
52201231	DEPENDIENTES DE PANADERÍA, PASTELERÍA Y CONFITERÍA	4
52201262	DEPENDIENTES DE PESCADERÍA	3
52201334	DEPENDIENTES DE TEJIDOS Y PRENDAS DE VESTIR	6
54301012	EXPENDEDORES DE COMBUSTIBLE	3
54991013	VENDEDORES NO CLASIFICADOS BAJO OTROS EPÍGRAFES	6
55001018	CAJEROS DE COMERCIO	6
55001018	CAJEROS DE COMERCIO	4
56111013	AUXILIARES DE CLÍNICA	6
56111013	AUXILIARES DE CLÍNICA	6
56111022	AUXILIARES DE ENFERMERÍA DE GERIATRÍA	5
56111059	AUXILIARES DE ENFERMERÍA HOSPITALARIA, EN GENERAL	1
56291016	CELADORES DE CENTRO SANITARIO Y/O CAMILLERO	6
58111037	PELUQUEROS UNISEX	6
58111037	PELUQUEROS UNISEX	5
58111037	PELUQUEROS UNISEX	6
58111037	PELUQUEROS UNISEX	6
58111037	PELUQUEROS UNISEX	6
58121012	BAÑEROS (BALNEARIOS/SAUNAS/BAÑOS TURCOS)	6
58121030	ESTETICISTAS	6
58121030	ESTETICISTAS	6
58121030	ESTETICISTAS	5
58121030	ESTETICISTAS	6
58211018	AUXILIARES DE BUQUES DE PASAJE	6
59411028	VIGILANTES DE SEGURIDAD	6
59421076	VIGILANTES, EN GENERAL	3
59921017	BAÑISTAS-SOCORRISTAS	6
59921017	BAÑISTAS-SOCORRISTAS	4
61101016	ENCARGADOS O CAPATACES AGRÍCOLAS, EXCEPTO EN HUERTAS, INVERNADEROS, VIVEROS Y JARDINES	4
61101027	INJERTADORES Y/O PODADORES	6
61101072	TRABAJADORES AGRÍCOLAS DE CULTIVOS INDUSTRIALES	6
61201028	JARDINEROS, EN GENERAL	4
61201084	TRABAJADORES EN LA PRODUCCIÓN DE PLANTAS HORTÍCOLAS	6
64231039	MARINEROS DE BUQUE DE PESCA	4



64231057	PATRONES DE PESCA	4
64231066	REDEROS DE MAR	5
71221012	CANTEROS ARTESANALES DE MÁRMOL O PIEDRA	5
71311016	CALAFATEADORES, CALAFATE	3
71321024	MONTADORES DE CARPINTERÍA METÁLICA, ALUMINIO Y P.V.C	5
71991049	MONTADORES DE ANDAMIOS	3
72121012	APLICADORES DE REVESTIMIENTOS CONTINUOS DE FACHADAS	6
72211012	FONTANEROS	4
72311035	PINTORES Y/O EMPAPELADORES	6
72951013	LIMPIADORES DE FACHADAS, EN GENERAL	4
73121051	SOLDADORES DE ESTRUCTURAS METÁLICAS LIGERAS	5
73121060	SOLDADORES DE ESTRUCTURAS METÁLICAS PESADAS	5
73121082	SOLDADORES DE TUBERÍAS Y RECIPIENTES DE ALTA PRESIÓN	3
73121082	SOLDADORES DE TUBERÍAS Y RECIPIENTES DE ALTA PRESIÓN	5
73131045	CALDEREROS-TUBEROS (FABRICACIÓN DE CONSTRUCCIONES METÁLICAS)	5
73131072	TUBEROS INDUSTRIALES DE INDUSTRIA PESADA	5
73131072	TUBEROS INDUSTRIALES DE INDUSTRIA PESADA	3
73141020	MONTADORES DE GRANDES ESTRUCTURAS METÁLICAS, EN GENERAL	5
73241029	PULIDORES, BRUÑIDORES-LIMPIADORES DE METALES A MANO	5
74011081	MECÁNICOS-AJUSTADORES DE MOTORES EN MAQUINARIA PESADA, AGRÍCOLA Y/O INDUSTRIAL AUTOPROPULSADA	4
74031012	ELECTROMECÁNICOS DE MANTENIMIENTO INDUSTRIAL (MANTENIMIENTO Y REPARACIÓN GENERAL)	5
74031012	ELECTROMECÁNICOS DE MANTENIMIENTO INDUSTRIAL (MANTENIMIENTO Y REPARACIÓN GENERAL)	6
74031254	MECÁNICOS-AJUSTADORES DE MAQUINARIA INDUSTRIAL, EN GENERAL	5
75101033	INSTALADORES ELECTRICISTAS, EN GENERAL	4
75311061	ELECTRÓNICOS DE MANTENIMIENTO Y REPARACIÓN DE SISTEMAS DE SEGURIDAD	5
75311119	INSTALADORES DE EQUIPOS Y SISTEMAS ELECTRÓNICOS	5
75321019	ELECTRÓNICOS-AJUSTADORES DE APARATOS MÉDICOS	5
76221134	OPERADORES DE MÁQUINA IMPRESORA OFFSET, EN GENERAL	4
77011015	CARNICEROS PARA LA VENTA EN COMERCIO	3
77011024	CHACINEROS-CHARCUTEROS	3



77031039	PANADEROS	4
77051026	MANIPULADORES DE FRUTAS Y HORTALIZAS	5
77051026	MANIPULADORES DE FRUTAS Y HORTALIZAS	6
77051026	MANIPULADORES DE FRUTAS Y HORTALIZAS	6
78111017	TRABAJADORES DEL TRATAMIENTO DE LA MADERA, EN GENERAL	6
78351044	TAPICEROS DE VEHÍCULOS	5
78911037	BUZOS (SALVAMENTO)	4
78941018	APLICADORES DE PLAGUICIDAS	6
81121012	OPERADORES DE MÁQUINA CORTADORA, CORTABLOQUES Y/O PULIDORA DE ROCAS	5
81311181	OPERADORES DE PLANTA QUÍMICA	6
81531110	OPERADORES DE MÁQUINAS INDUSTRIALES DE COSER Y BORDAR, EN GENERAL	4
81601057	OPERADORES DE MÁQUINA ENVASADORA DE BEBIDAS	5
81601121	OPERADORES DE MÁQUINAS PARA ELABORAR AZÚCAR, EN GENERAL	5
81601132	OPERADORES DE MÁQUINAS PARA ELABORAR BEBIDAS ALCOHÓLICAS, EN GENERAL	5
81601176	OPERADORES DE MÁQUINAS PARA ELABORAR CAMELOS Y DULCES	5
81701025	OPERADORES DE MÁQUINAS DE LIMPIEZA EN SECO DE PRENDAS (LAVANDERÍA)	5
81701058	OPERADORES DE MÁQUINAS PLANCHADORAS DE PRENDAS (LAVANDERÍA Y SIMILARES)	5
81931051	OPERADORES DE MÁQUINA EMBOTELLADORA DE BEBIDAS	5
82011055	MONTADORES-AJUSTADORES DE GRUPOS MECÁNICOS Y MOTORES EN AUTOMOCIÓN	5
82091040	MONTADORES DE ENVASES Y EMBALAJES DE MADERA Y SIMILARES	4
82091107	MONTADORES DE PRODUCTOS DE CARTÓN/PAPEL	5
83211032	TRACTORISTAS-MANIPULADORES AGRÍCOLAS	6
83211032	TRACTORISTAS-MANIPULADORES AGRÍCOLAS	2
83311163	CONDUCTORES-OPERADORES DE PALA CARGADORA (MOVIMIENTO DE TIERRAS)	5
83331015	CONDUCTORES-OPERADORES DE CARRETILLAS ELEVADORAS, EN GENERAL	6
84121017	CONDUCTORES DE AMBULANCIAS	3
84201043	CONDUCTORES DE AUTOBUSES, EN GENERAL	3
84201043	CONDUCTORES DE AUTOBUSES, EN GENERAL	6
84321042	CONDUCTORES DE CAMIONES, EN GENERAL	6
84321042	CONDUCTORES DE CAMIONES, EN GENERAL	3
84321042	CONDUCTORES DE CAMIONES, EN GENERAL	5
92101027	CAMAREROS DE PISOS (HOSTELERÍA)	4
92101038	LIMPIADORES EN INSTITUCIONES SANITARIAS	6
92101038	LIMPIADORES EN INSTITUCIONES SANITARIAS	3
92101050	PERSONAL DE LIMPIEZA O LIMPIADORES EN GENERAL	3



92101050	PERSONAL DE LIMPIEZA O LIMPIADORES EN GENERAL	6
92101050	PERSONAL DE LIMPIEZA O LIMPIADORES EN GENERAL	4
92101050	PERSONAL DE LIMPIEZA O LIMPIADORES EN GENERAL	4
92101050	PERSONAL DE LIMPIEZA O LIMPIADORES EN GENERAL	4
92101050	PERSONAL DE LIMPIEZA O LIMPIADORES EN GENERAL	4
92221011	LAVACOCHEs, A MANO	6
92231012	LIMPIADORES DE VENTANAS	4
93101024	PINCHES DE COCINA	5
93101024	PINCHES DE COCINA	6
93101024	PINCHES DE COCINA	5
94411010	MOZOS DE RECOGIDA DE BASURAS-BASUREROS	6
95111016	PEONES AGRÍCOLAS, EN GENERAL	6
95111016	PEONES AGRÍCOLAS, EN GENERAL	6
95111016	PEONES AGRÍCOLAS, EN GENERAL	4
95111016	PEONES AGRÍCOLAS, EN GENERAL	3
95111016	PEONES AGRÍCOLAS, EN GENERAL	6
95301011	PEONES AGROPECUARIOS	6
96021013	PEONES DE LA CONSTRUCCIÓN DE EDIFICIOS	4
96031016	PEONES DE EXTERIOR DE MINAS, CANTERAS Y/O POZOS DE PETRÓLEO	4
96031016	PEONES DE EXTERIOR DE MINAS, CANTERAS Y/O POZOS DE PETRÓLEO	4
97001010	EMBALADORES-EMPAQUETADORES-ETIQUETADORES, A MANO	5
97001056	PEONES DE LA INDUSTRIA DE LA ALIMENTACIÓN, BEBIDAS Y TABACO	5
97001056	PEONES DE LA INDUSTRIA DE LA ALIMENTACIÓN, BEBIDAS Y TABACO	5
97001104	PEONES DE LA INDUSTRIA MANUFACTURERA, EN GENERAL	3
98111024	MOZOS DE CARGA Y DESCARGA, ALMACÉN Y/O MERCADO DE ABASTOS	6
98111024	MOZOS DE CARGA Y DESCARGA, ALMACÉN Y/O MERCADO DE ABASTOS	4
98111024	MOZOS DE CARGA Y DESCARGA, ALMACÉN Y/O MERCADO DE ABASTOS	4
98111024	MOZOS DE CARGA Y DESCARGA, ALMACÉN Y/O MERCADO DE ABASTOS	6
98111051	MOZOS DE MUDANZAS	3
98201011	REPONEDORES DE HIPERMERCADO	6